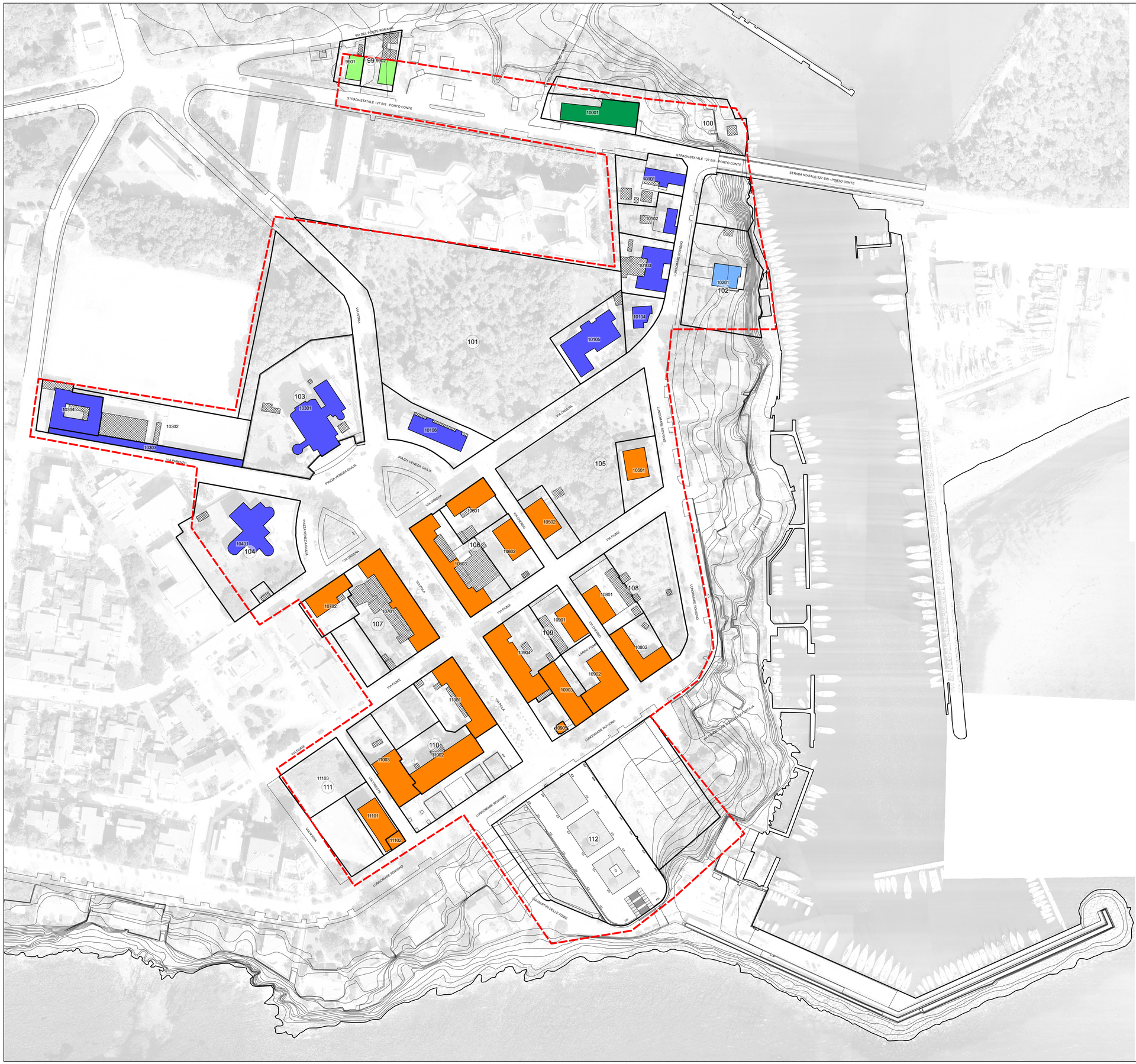

Legenda

- Perimetrazione del Centro di Antica e Prima Formazione
- Isolato
- n. Numero Isolato
- Unità Edilizia
- n. Numero Unità Edilizia
- Fabbricati
- Pertinenza
- Pertinenza con volume

Isolati tipo A

- A1 - Isolato fusiforme di limitata profondità con schiere ad uno o due affacci
- A2 - Isolato ampio di conformazione compatta, con unità edilizie continue e lineari lungo i quattro fronti
- A3 - Isolato fusiforme di limitata profondità con schiere ad uno o due affacci su dislivello

Isolati tipo B

- B1 - Isolato a maglia regolare con edificato continuo sui quattro fronti
- B2 - Isolato a maglia regolare con edificato in parte sui fronti e in parte nelle aree interne
- B3 - Isolato a maglia regolare con edificato non continuo sui quattro fronti

Isolati tipo C

- C1 - Isolato condizionato dall'andamento della viabilità preesistente con edificato continuo sui fronti
- C2 - Isolato condizionato dall'andamento della viabilità preesistente con edificato in parte sui fronti e in parte nelle aree interne

Isolati tipo D

- D1 - Isolato con edifici posizionati all'interno del lotto
- D2 - Isolato condizionato dall'orografia costiera con edifici posizionati all'interno del lotto

COMUNE DI ALGHERO
SETTORE I URBANISTICA

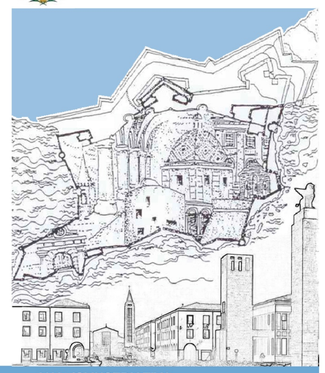

Elaborato
tavola n. **4.6F**

ANALISI INSEDIATIVA
MORFOLOGIA DEGLI ISOLATI

Progettista
ARCH. GIOVANNANGELA FLORIS

Gruppo di Lavoro
ARCH. GIULIANO COSSEDDU
ARCH. VALENTINA ISONI
ING. RAIMONDO PINNA

Progettazione Ufficio del Piano
ARCH. BALDASSARRE RIU
DOTT. ALFREDO CURCURUTO
DOTT. ANGELO R. MANUNTA
GEOM. FRANCO CHERCHI

Dirigente Settore Urbanistica
GUIDO CALZIA

Assessore all'Urbanistica
ING. ALESSANDRO BALZANI

Sindaco
MARIO BRUNO

Data
APRILE 2018

Scala
1:1000

Adozione C.C. N. del

Approvazione Def. C.C. N. del

Det. Ass. Reg. Urb. N. del

Pubb. BURAS N. del

PIANO PARTICOLAREGGIATO DEL CENTRO DI ANTICA E PRIMA FORMAZIONE DI ALGHERO E FERTILIA