

Elaborato

allegato

G

**ALLEGATI DESCRITTIVI E RELAZIONALI
SCHEDE UNITA' EDILIZIE DI INTERVENTO
SCHEDE EDIFICIO ISOLATO 109**

Progettista
ARCH. GIOVANNANGELA FLORIS

Collaboratrice
ARCH. VALENTINA ISONI

Progettazione Ufficio del Piano
ARCH. GIULIANO COSSEDDU
ARCH. PIAN. TER. ANGELO R. MANUNTA
ING. VINCENZO SANNA
ING. ELISABETTA SPIGA

Dirigente Settore Urbanistica
ING. MICHELE FOIS

Assessore all'Urbanistica
EMILIANO PIRAS

Sindaco
MARIO CONOCI

Data
APRILE 2024

Scala
-

Adozione C.C. N. 77

del 17/12/2018

Approvazione C.C. N. 54

del 28/06/2023

Det. Ass. Reg. Urb. N. 1808_1809

del 18/12/2023

Pubb. BURAS N.

del



Foto prospettica 2010



Inquadramento zona A1



Via Fiume, Via Cherso, Lungomare Rovigno, Via Pola

DATI GENERALI

isolato n. 109

CARATTERISTICHE DIMENSIONALI

superficie totale	mq 3202,97
superficie coperta	mq 1621,13
volume edilizio	mc 18836,84
densità edilizia	mc/mq 5,88

MORFOLOGIA ISOLATO

Isolato a maglia regolare con edificato non continuo sui quattro fronti

USO PREVALENTE PIANO TERRA

residenza	1
commercio	1
servizi pubblici	3

Foto prospettica 2010



Foto prospettica 2010



Foto 2015 - 2017



Ortofoto 2008



Planimetria Catastale 2015

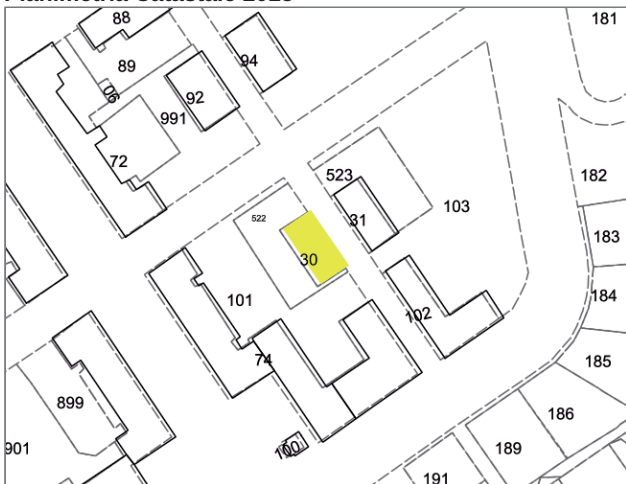

*RAS - Allegato A (art.1) Determinazione Direzione Generale della Pianificazione Urbanistica Territoriale n° 4/04 del 07.01.2009
 **Caratterizzante: edificio che insieme ad altri contribuisce a dare identità al luogo
 **Qualificante: edificio che di per sé costituisce valenza formale

Via Cherso	
Foglio	49
Mappale	30

DATI GENERALI

superficie lotto (UEI)	mq 650,36
superficie coperta	mq 194,87
superficie accessoria	mq 115,36
superficie scoperta	mq 340,11
numero piani	n° 3
altezza stimata	m 10,0
volume stimato	mc 1948,74
rapporto volume-superficie	mc/mq 2,996

EPOCA DI IMPIANTO

fino al 1899	<input type="checkbox"/>
dal 1899 al 1945	<input type="checkbox"/>
dal 1945 al 1954	<input type="checkbox"/>
dal 1954 ad oggi	<input checked="" type="checkbox"/>

VALORI ARCHITETTONICI

non vincolato	<input checked="" type="checkbox"/>
con caratteri architettonici e tipologici riconoscibili e/o unitari	<input type="checkbox"/>
sottoposti a tutela ai sensi del D.Lgs. n.42/2004 Parte II art. 12 c. 1 - ope legis	<input type="checkbox"/>

STATO DI CONSERVAZIONE (*)

inalterato	<input checked="" type="checkbox"/>
alterato reversibile	<input type="checkbox"/>
rudere	<input type="checkbox"/>
vuoto urbano	<input type="checkbox"/>

RILEVANZA PAESAGGISTICA ()**

Qualificante	<input type="checkbox"/>
Caratterizzante	<input checked="" type="checkbox"/>
Dissonante	<input type="checkbox"/>

STATO DI MANUTENZIONE

buono	<input type="checkbox"/>
sufficiente	<input checked="" type="checkbox"/>
pessimo	<input type="checkbox"/>
rudere	<input type="checkbox"/>

DESTINAZIONE D'USO

	PT	PS
-		
residenza	<input checked="" type="checkbox"/>	<input checked="" type="checkbox"/>
commercio	<input type="checkbox"/>	<input type="checkbox"/>
servizi pubblici	<input type="checkbox"/>	<input type="checkbox"/>
servizi privati	<input type="checkbox"/>	<input type="checkbox"/>
luoghi di ristoro	<input type="checkbox"/>	<input type="checkbox"/>
attività produttive	<input type="checkbox"/>	<input type="checkbox"/>
non uso	<input type="checkbox"/>	<input type="checkbox"/>
impianti	<input type="checkbox"/>	<input type="checkbox"/>

TIPOLOGIA EDIFICIO

Edifici in linea su direttrici di crescita

Foto 2015 - 2017



Foto 2015 - 2017



SEZIONE TECNICA

MATERIALI	STATO DI FATTO
copertura	
tegole in laterizio	<input checked="" type="checkbox"/>
manto in bitume	<input type="checkbox"/>
pannelli metallici, plastici, amianto	<input type="checkbox"/>
pavimentazione	<input type="checkbox"/>
senza copertura	<input type="checkbox"/>
facciata	
intonaco e tinteggiatura	<input checked="" type="checkbox"/>
intonaco a rinzaffo	<input type="checkbox"/>
pietra a facciavista	<input type="checkbox"/>
rivestimento	<input type="checkbox"/>
mattoni a facciavista	<input type="checkbox"/>
rivestimento	<input type="checkbox"/>
rivestimento in pannelli	<input type="checkbox"/>
infisso	
legno	<input checked="" type="checkbox"/>
ferro	<input type="checkbox"/>
PVC, alluminio	<input checked="" type="checkbox"/>
TIPOLOGIA COPERTURA	
STATO DI FATTO	
a falde	<input checked="" type="checkbox"/>
piana non praticabile	<input type="checkbox"/>
piana praticabile terrazza	<input type="checkbox"/>
lucernario	<input type="checkbox"/>
terrazze a tasca	<input type="checkbox"/>
abbaino	<input type="checkbox"/>

PRESCRIZIONI DI PIANO

Classificazione edificio:	E7
Categoria di intervento:	RqE2
Riferimenti tipologici:	
Riferimenti abachi:	
Destinazione d'uso:	r-c-a-d-t
Prescrizioni:	A1.1-I1.1-Z1.1-Po1.1-F1.1-Pe1.1-Pe2.3-Cp1.1-Cf1.1-M1.1-L1-B1.1-G1.1-Te1.1-Im2.3

Ulteriori prescrizioni: Qualsiasi modifica effettuata sull'UEI che ne altera lo stato esteriore (rimozione /sostituzione /ripristino /nuova realizzazione intonaco, rivestimento, zoccolo, portoni, sopra luce, finestre persiane, cornici porte e finestre, balconi, parapetti, gronde e tetti) deve essere eseguita contestualmente alla riqualificazione dell'intera unità edilizia d'intervento come meglio indicato nel campo prescrizioni e nel profilo regolatore dell'isolato. Tuttavia, il ripristino delle singole aperture può essere ammesso anche al di fuori della riqualificazione dell'intera UEI in quanto intervento comunque migliorativo. (cf. Allegato B - NTA art 3.5.2) - In merito alle pertinenze con volume verificare la legittimità urbanistico-edilizia delle stesse, e se fortemente incongrue e contrastanti con le logiche tecnico-compositive individuate dal P.P., ricondurle al c. 14 art. 4.1 delle NTA - Allegato B.

Foto 2015 - 2017



Ortofoto 2008

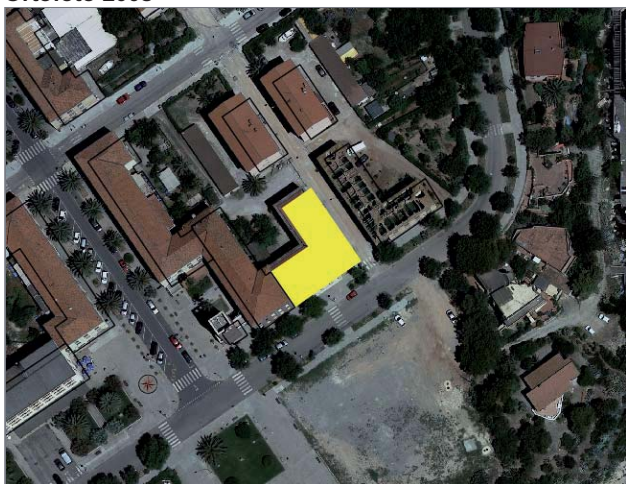

Planimetria Catastale 2015

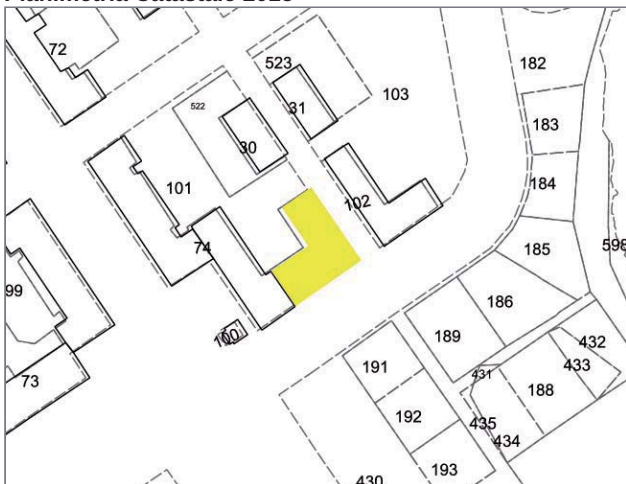

*RAS - Allegato A (art.1) Determinazione Direzione Generale della Pianificazione Urbanistica Territoriale n° 4/04 del 07.01.2009

**Caratterizzante: edificio che insieme ad altri contribuisce a dare identità al luogo

**Qualificante: edificio che di per sé costituisce valenza formale

UNITÀ EDILIZIA 109-02

Lungomare Rovigno - Via Cherso

Foglio 49
Mappale 74

DATI GENERALI

superficie lotto (UEI) mq 787,79
superficie coperta mq 438,37
superficie accessoria mq 0,0
superficie scoperta mq 349,44
numero piani n° 2
altezza stimata m 9,5
volume stimato mc 4164,5
rapporto volume-superficie mc/mq 5,286

EPOCA DI IMPIANTO

fino al 1899
dal 1899 al 1945
dal 1945 al 1954
dal 1954 ad oggi

VALORI ARCHITETTONICI

non vincolato
con caratteri architettonici e tipologici riconoscibili e/o unitari
sottoposti a tutela ai sensi del D.Lgs. n.42/2004 Parte II art. 12 c. 1 - ope legis

STATO DI CONSERVAZIONE (*)

inalterato
alterato reversibile
rudere
vuoto urbano

RILEVANZA PAESAGGISTICA (**)

Qualificante
Caratterizzante
Dissonante

STATO DI MANUTENZIONE

buono
sufficiente
pessimo
rudere

DESTINAZIONE D'USO

	PT	PS
-		
residenza	<input type="checkbox"/>	<input checked="" type="checkbox"/>
commercio	<input type="checkbox"/>	<input type="checkbox"/>
servizi pubblici	<input checked="" type="checkbox"/>	<input type="checkbox"/>
servizi privati	<input type="checkbox"/>	<input type="checkbox"/>
luoghi di ristoro	<input type="checkbox"/>	<input type="checkbox"/>
attività produttive	<input type="checkbox"/>	<input type="checkbox"/>
non uso	<input type="checkbox"/>	<input type="checkbox"/>
impianti	<input type="checkbox"/>	<input type="checkbox"/>

TIPOLOGIA EDIFICIO

Edifici specialistici non residenziali

Foto 2015 - 2017



Foto 2015 - 2017



SEZIONE TECNICA

MATERIALI	STATO DI FATTO
copertura	
tegole in laterizio	<input checked="" type="checkbox"/>
manto in bitume	<input type="checkbox"/>
pannelli metallici, plastici, amianto	<input type="checkbox"/>
pavimentazione	<input type="checkbox"/>
senza copertura	<input type="checkbox"/>
facciata	
intonaco e tinteggiatura	<input checked="" type="checkbox"/>
intonaco a rinzaffo	<input type="checkbox"/>
pietra a facciavista	<input type="checkbox"/>
rivestimento	<input type="checkbox"/>
mattoni a facciavista	<input type="checkbox"/>
rivestimento	<input type="checkbox"/>
rivestimento in pannelli	<input type="checkbox"/>
infisso	
legno	<input checked="" type="checkbox"/>
ferro	<input type="checkbox"/>
PVC, alluminio	<input checked="" type="checkbox"/>

TIPOLOGIA COPERTURA	STATO DI FATTO
a falde	<input checked="" type="checkbox"/>
piana non praticabile	<input type="checkbox"/>
piana praticabile terrazza	<input type="checkbox"/>
lucernario	<input type="checkbox"/>
terrazze a tasca	<input type="checkbox"/>
abbaino	<input type="checkbox"/>

PRESCRIZIONI DI PIANO

Classificazione edificio:	E1
Categoria di intervento:	R
Riferimenti tipologici:	
Riferimenti abachi:	3P
Destinazione d'uso:	r-c-a-d-t
Prescrizioni:	A1.1-I1.1-Z1.1-Po1.1-Po2.2-F1.1-Pe1.1-Pe2.3-Cp1.1Cf1.1-M1.1-L1-B1.1-G1.1-Te1.1

Ulteriori prescrizioni: L'UEI fa parte dell'area di intervento unitario denominato Ex Casa Comunale, Ex Palazzina delle Poste, Ex Palazzina di E.F.C. per la quale valgono oltre alle indicazioni relative a ciascuna delle categorie di intervento le ulteriori aggiunte e indicazioni delle NTA: (cf. Allegato B NTA art 3.10, e art 3.4.4, Allegato D - Zona B Fertilia, Tavola 5.2F, Tavola 6.109 e 6.108). - Qualsiasi modifica effettuata sull'UEI che ne altera lo stato esteriore (rimozione /sostituzione /ripristino /nuova realizzazione intonaco, rivestimento, zoccolo, portoni, sopraluce, finestre persiane, cornici porte e finestre, balconi, parapetti, gronde e tetti) deve essere eseguita contestualmente alla riqualificazione dell'intera unità edilizia d'intervento come meglio indicato nel campo prescrizioni e nel profilo regolatore dell'isolato. Tuttavia, il ripristino delle singole aperture può essere ammesso anche al di fuori della riqualificazione dell'intera UEI in quanto intervento comunque migliorativo. (cf. Allegato B - NTA art 3.4.4) - In merito alle pertinenze con volume verificare la legittimità urbanistico-edilizia delle stesse, e se fortemente incongrue e contrastanti con le logiche tecnico-compositive individuate dal P.P., ricondurle al c. 14 art. 4.1 delle NTA - Allegato B.

PIANO PARTICOLAREGGIATO DEL CENTRO DI ANTICA E PRIMA FORMAZIONE DI ALGHERO E FERTILIA

Foto 2015 - 2017



Ortofoto 2008

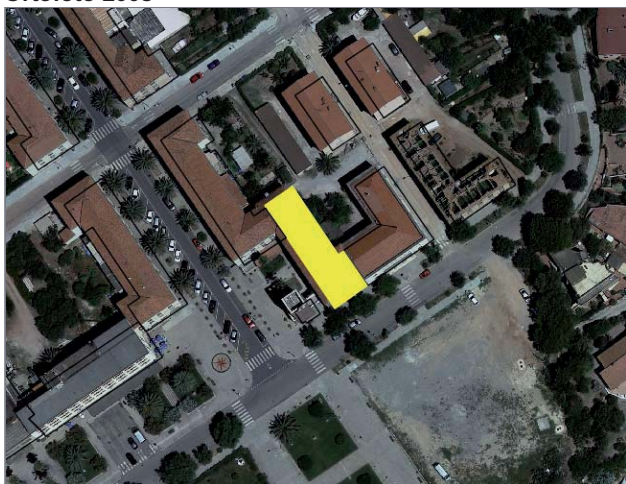

Planimetria Catastale 2015



*RAS - Allegato A (art.1) Determinazione Direzione Generale della Pianificazione Urbanistica Territoriale n° 4/04 del 07.01.2009
 **Caratterizzante: edificio che insieme ad altri contribuisce a dare identità al luogo
 **Qualificante: edificio che di per sé costituisce valenza formale

Via Pola - Lungomare Rovigno

Foglio	49
Mappale	74

DATI GENERALI

superficie lotto (UEI)	mq 530,83
superficie coperta	mq 396,98
superficie accessoria	mq 0,0
superficie scoperta	mq 133,84
numero piani	n° 3
altezza stimata	m 12,6
volume stimato	mc 5001,94
rapporto volume-superficie	mc/mq 9,423

EPOCA DI IMPIANTO

fino al 1899	<input type="checkbox"/>
dal 1899 al 1945	<input type="checkbox"/>
dal 1945 al 1954	<input checked="" type="checkbox"/>
dal 1954 ad oggi	<input type="checkbox"/>

VALORI ARCHITETTONICI

non vincolato	<input type="checkbox"/>
con caratteri architettonici e tipologici riconoscibili e/o unitari	<input type="checkbox"/>
sottoposti a tutela ai sensi del D.Lgs. n.42/2004 Parte II art. 12 c. 1 - ope legis	<input checked="" type="checkbox"/>

STATO DI CONSERVAZIONE (*)

inalterato	<input checked="" type="checkbox"/>
alterato reversibile	<input type="checkbox"/>
rudere	<input type="checkbox"/>
vuoto urbano	<input type="checkbox"/>

RILEVANZA PAESAGGISTICA ()**

Qualificante	<input checked="" type="checkbox"/>
Caratterizzante	<input type="checkbox"/>
Dissonante	<input type="checkbox"/>

STATO DI MANUTENZIONE

buono	<input checked="" type="checkbox"/>
sufficiente	<input type="checkbox"/>
pessimo	<input type="checkbox"/>
rudere	<input type="checkbox"/>

DESTINAZIONE D'USO

	PT	PS
-		
residenza	<input type="checkbox"/>	<input checked="" type="checkbox"/>
commercio	<input type="checkbox"/>	<input type="checkbox"/>
servizi pubblici	<input checked="" type="checkbox"/>	<input type="checkbox"/>
servizi privati	<input type="checkbox"/>	<input type="checkbox"/>
luoghi di ristoro	<input type="checkbox"/>	<input type="checkbox"/>
attività produttive	<input type="checkbox"/>	<input type="checkbox"/>
non uso	<input type="checkbox"/>	<input type="checkbox"/>
impianti	<input type="checkbox"/>	<input type="checkbox"/>

TIPOLOGIA EDIFICIO

Edifici specialistici non residenziali

Foto 2015 - 2017



Foto 2015 - 2017



SEZIONE TECNICA

MATERIALI	STATO DI FATTO
copertura	
tegole in laterizio	<input checked="" type="checkbox"/>
manto in bitume	<input type="checkbox"/>
pannelli metallici, plastici, amianto	<input type="checkbox"/>
pavimentazione	<input type="checkbox"/>
senza copertura	<input type="checkbox"/>
facciata	
intonaco e tinteggiatura	<input checked="" type="checkbox"/>
intonaco a rinzaffo	<input type="checkbox"/>
pietra a facciavista	<input type="checkbox"/>
rivestimento	<input type="checkbox"/>
mattoni a facciavista	<input type="checkbox"/>
rivestimento	<input type="checkbox"/>
rivestimento in pannelli	<input type="checkbox"/>
infisso	
legno	<input type="checkbox"/>
ferro	<input checked="" type="checkbox"/>
PVC, alluminio	<input checked="" type="checkbox"/>

TIPOLOGIA COPERTURA	STATO DI FATTO
a falde	<input checked="" type="checkbox"/>
piana non praticabile	<input type="checkbox"/>
piana praticabile terrazza	<input type="checkbox"/>
lucernario	<input type="checkbox"/>
terrazze a tasca	<input type="checkbox"/>
abbaino	<input type="checkbox"/>

PRESCRIZIONI DI PIANO

Classificazione edificio:	E1
Categoria di intervento:	R
Riferimenti tipologici:	
Riferimenti abachi:	7D-8Z
Destinazione d'uso:	r-c-a-d-t
Prescrizioni:	A1.1-I1.1-Z1.1-Po1.1-F2.2-Pe1.1-Pe2.2-Pe2.3-Cp1.1-Cf1.1-M1.1-L1-B1.1-G1.1-Te1.1-Im2.3

Ulteriori prescrizioni: L'UEI fa parte dell'area di intervento unitario denominato Ex Casa Comunale, Ex Palazzina delle Poste, Ex Palazzina di E.F.C. per la quale valgono oltre alle indicazioni relative a ciascuna delle categorie di intervento le ulteriori aggiunte e indicazioni delle NTA: (cf. Allegato B NTA art 3.10, e art 3.4.4, Allegato D - Zona B Fertilia, Tavola 5.2F, Tavola 6.109 e 6.108). - Qualsiasi modifica effettuata sull'UEI che ne altera lo stato esteriore (rimozione /sostituzione /ripristino /nuova realizzazione intonaco, rivestimento, zoccolo, portoni, sopraluce, finestre persiane, cornici porte e finestre, balconi, parapetti, gronde e tetti) deve essere eseguita contestualmente alla riqualificazione dell'intera unità edilizia d'intervento come meglio indicato nel campo prescrizioni e nel profilo regolatore dell'isolato. Tuttavia, il ripristino delle singole aperture può essere ammesso anche al di fuori della riqualificazione dell'intera UEI in quanto intervento comunque migliorativo. (cf. Allegato B - NTA art 3.4.4) - In merito alle pertinenze con volume verificare la legittimità urbanistico-edilizia delle stesse, e se fortemente incongrue e contrastanti con le logiche tecnico-compositive individuate dal P.P., ricondurle al c. 14 art. 4.1 delle NTA - Allegato B.

Foto 2015 - 2017



Ortofoto 2008

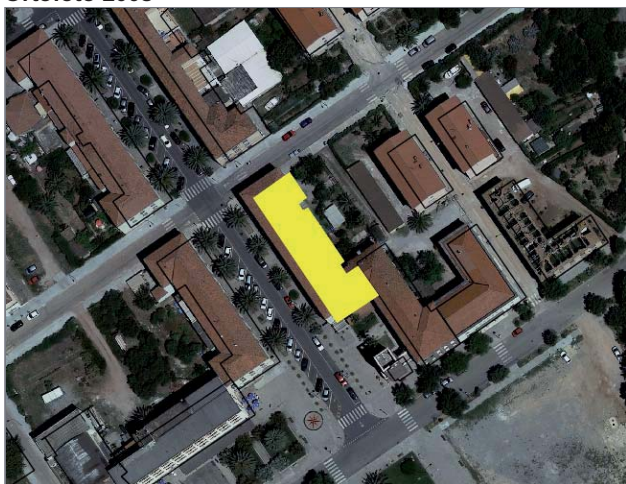

Planimetria Catastale 2015

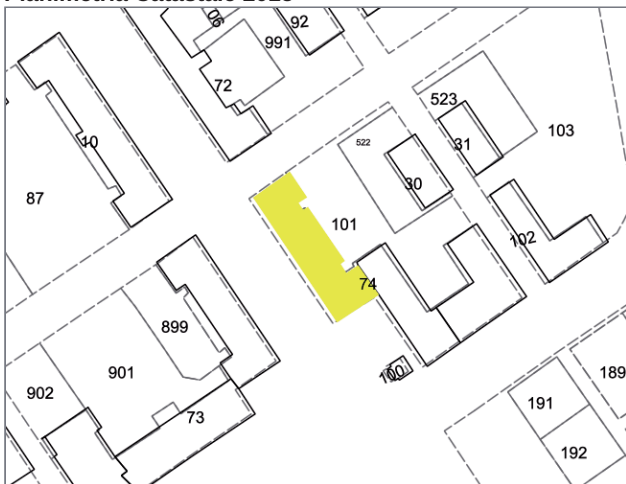

*RAS - Allegato A (art.1) Determinazione Direzione Generale della Pianificazione Urbanistica Territoriale n° 4/04 del 07.01.2009

**Caratterizzante: edificio che insieme ad altri contribuisce a dare identità al luogo

**Qualificante: edificio che di per sé costituisce valenza formale

Via Pola - Via Fiume

Foglio 49
Mappale 74

DATI GENERALI

superficie lotto (UEI) mq 1203,62
superficie coperta mq 560,55
superficie accessoria mq 64,0
superficie scoperta mq 579,07
numero piani n° 3
altezza stimata m 12,6
volume stimato mc 7062,89
rapporto volume-superficie mc/mq 5,868

EPOCA DI IMPIANTO

fino al 1899
dal 1899 al 1945
dal 1945 al 1954
dal 1954 ad oggi

VALORI ARCHITETTONICI

non vincolato
con caratteri architettonici e tipologici riconoscibili e/o unitari
sottoposti a tutela ai sensi del D.Lgs. n.42/2004 Parte II art. 12 c. 1 - ope legis

STATO DI CONSERVAZIONE (*)

inalterato
alterato reversibile
rudere
vuoto urbano

RILEVANZA PAESAGGISTICA ()**

Qualificante
Caratterizzante
Dissonante

STATO DI MANUTENZIONE

buono
sufficiente
pessimo
rudere

DESTINAZIONE D'USO

	PT	PS
-		
residenza	<input type="checkbox"/>	<input checked="" type="checkbox"/>
commercio	<input checked="" type="checkbox"/>	<input type="checkbox"/>
servizi pubblici	<input type="checkbox"/>	<input type="checkbox"/>
servizi privati	<input type="checkbox"/>	<input type="checkbox"/>
luoghi di ristoro	<input type="checkbox"/>	<input type="checkbox"/>
attività produttive	<input type="checkbox"/>	<input type="checkbox"/>
non uso	<input type="checkbox"/>	<input type="checkbox"/>
impianti	<input type="checkbox"/>	<input type="checkbox"/>

TIPOLOGIA EDIFICIO

Edifici in linea con portici: citta' di fondazione

Foto 2015 - 2017



Foto 2015 - 2017



SEZIONE TECNICA

MATERIALI	STATO DI FATTO
copertura	
tegole in laterizio	<input checked="" type="checkbox"/>
manto in bitume	<input type="checkbox"/>
pannelli metallici, plastici, amianto	<input type="checkbox"/>
pavimentazione	<input type="checkbox"/>
senza copertura	<input type="checkbox"/>
facciata	
intonaco e tinteggiatura	<input checked="" type="checkbox"/>
intonaco a rinzaffo	<input type="checkbox"/>
pietra a facciavista	<input type="checkbox"/>
rivestimento	<input type="checkbox"/>
mattoni a facciavista	<input type="checkbox"/>
rivestimento	<input type="checkbox"/>
rivestimento in pannelli	<input type="checkbox"/>
infisso	
legno	<input checked="" type="checkbox"/>
ferro	<input checked="" type="checkbox"/>
PVC, alluminio	<input checked="" type="checkbox"/>
TIPOLOGIA COPERTURA	
STATO DI FATTO	
a falde	<input checked="" type="checkbox"/>
piana non praticabile	<input type="checkbox"/>
piana praticabile terrazza	<input type="checkbox"/>
lucernario	<input type="checkbox"/>
terrazze a tasca	<input type="checkbox"/>
abbaino	<input type="checkbox"/>

PRESCRIZIONI DI PIANO

Classificazione edificio:	E4
Categoria di intervento:	RC
Riferimenti tipologici:	
Riferimenti abachi:	8Z
Destinazione d'uso:	r-c-a-d-t
Prescrizioni:	A1.1-I1.1-R1.1-Z1.1-Po1.1-S1.1-F1.1-Pe1.1-Pe2.2-Pe2.3-Cp1.1-Cf1.1-M1.1-L1.1-B1.1-Pa1.1-G1.1-Te1.1

Ulteriori prescrizioni: Qualora non fosse possibile ricomporre nella tecnologia originaria il tetto, costituito presumibilmente da solaio autoportante tipo SAP, è consentita la sostituzione dello stesso con struttura lignea, fermo restando le altezze di gronda e di colmo nonché la tipologia a padiglione e con manto di copertura con tegole in cotto a coppo e canale. Qualsiasi modifica effettuata sull'UEI che ne altera lo stato esteriore (rimozione /sostituzione /ripristino /nuova realizzazione intonaco, rivestimento, zoccolo, portoni, soprauce, finestre persiane, cornici porte e finestre, balconi, parapetti, gronde e tetti) deve essere eseguita contestualmente alla riqualificazione dell'intera unità edilizia d'intervento come meglio indicato nel campo prescrizioni e nel profilo regolatore dell'isolato. Tuttavia, il ripristino delle singole aperture può essere ammesso anche al di fuori della riqualificazione dell'intera UEI in quanto intervento comunque migliorativo. (cf. Allegato B - NTA art 3.4.4, Allegato D – Zona B Fertilia) - In merito alle pertinenze con volume verificare la legittimità urbanistico-edilizia delle stesse, e se fortemente incongrue e contrastanti con le logiche tecnico-compositive individuate dal P.P., ricondurle al c. 14 art. 4.1 delle NTA - Allegato B.

Si rileva la presenza nella facciata principale di superfetazione come meglio evidenziata nel profilo regolatore. Considerata la possibilità di realizzazione di maggior volumetria in retrofacciata (art. 4.1, comma 17 NTA), la suddetta superfetazione dovrà essere rimossa prima della realizzazione di qualsiasi incremento volumetrico e/o intervento eccedente la manutenzione ordinaria (determinazione RAS – Servizio Tutela del Paesaggio n. 1809 del 18/12/2023).

Dovrà essere predisposto un progetto unitario volto alla riqualificazione dei retri facciata. Tale progetto di riordino, funzionale all'abbattimento delle barriere architettoniche, all'adeguamento alle moderne esigenze dell'abitare ed alla riqualificazione delle aree verdi private con inserimento di schermature alberate, potrà essere predisposto dai proprietari degli immobili, realizzato separatamente per singola U.E., e dovrà essere sottoposto a specifica approvazione paesaggistica a cura del Servizio per la Tutela del Paesaggio Sardegna settentrionale Nord Ovest.

Foto 2015 - 2017



Ortofoto 2008

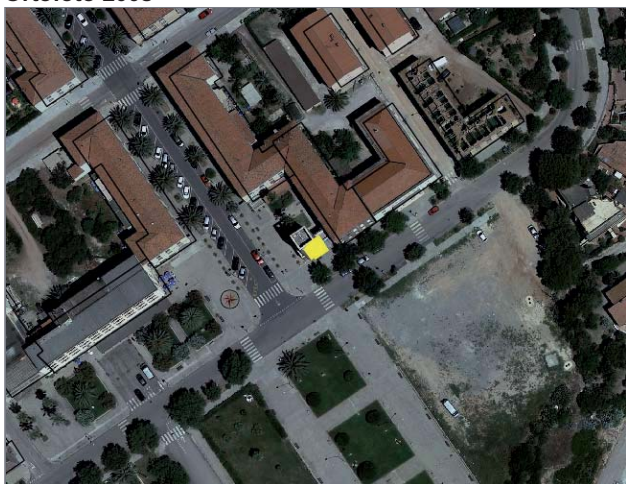

Planimetria Catastale 2015

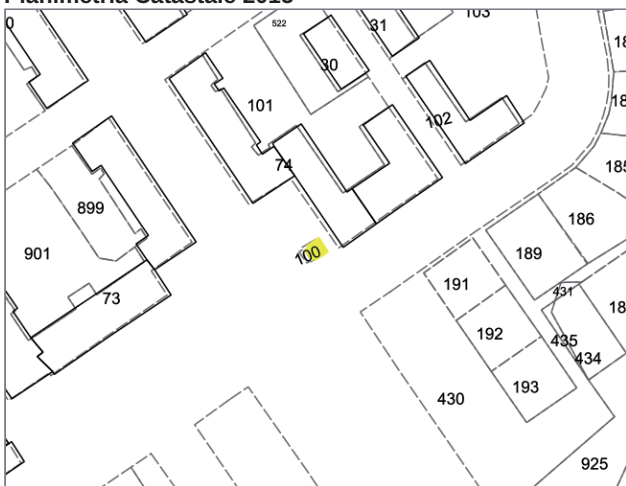

*RAS - Allegato A (art.1) Determinazione Direzione Generale della Pianificazione Urbanistica Territoriale n° 4/04 del 07.01.2009

**Caratterizzante: edificio che insieme ad altri contribuisce a dare identità al luogo

**Qualificante: edificio che di per sé costituisce valenza formale

UNITÀ EDILIZIA 109-05

Via Pola - Lungomare Rovigno

Foglio 49
Mappale 100

DATI GENERALI

superficie lotto (UEI) mq 30,36
superficie coperta mq 30,36
superficie accessoria mq 0,0
superficie scoperta mq 0,0
numero piani n° 0
altezza stimata m 21,7
volume stimato mc 658,78
rapporto volume-superficie mc/mq 21,7

EPOCA DI IMPIANTO

fino al 1899
dal 1899 al 1945
dal 1945 al 1954
dal 1954 ad oggi

VALORI ARCHITETTONICI

non vincolato
con caratteri architettonici e tipologici riconoscibili e/o unitari
sottoposti a tutela ai sensi del D.Lgs. n.42/2004 Parte II art. 12 c. 1 - ope legis

STATO DI CONSERVAZIONE (*)

inalterato
alterato reversibile
rudere
vuoto urbano

RILEVANZA PAESAGGISTICA (**)

Qualificante
Caratterizzante
Dissonante

STATO DI MANUTENZIONE

buono
sufficiente
pessimo
rudere

DESTINAZIONE D'USO

	PT	PS
-	<input type="checkbox"/>	<input type="checkbox"/>
residenza	<input type="checkbox"/>	<input type="checkbox"/>
commercio	<input type="checkbox"/>	<input type="checkbox"/>
servizi pubblici	<input checked="" type="checkbox"/>	<input checked="" type="checkbox"/>
servizi privati	<input type="checkbox"/>	<input type="checkbox"/>
luoghi di ristoro	<input type="checkbox"/>	<input type="checkbox"/>
attività produttive	<input type="checkbox"/>	<input type="checkbox"/>
non uso	<input type="checkbox"/>	<input type="checkbox"/>
impianti	<input type="checkbox"/>	<input type="checkbox"/>

TIPOLOGIA EDIFICIO

Complessi monumentali

Foto 2015 - 2017



Foto 2015 - 2017



SEZIONE TECNICA

MATERIALI	STATO DI FATTO
copertura	
tegole in laterizio	<input type="checkbox"/>
manto in bitume	<input type="checkbox"/>
pannelli metallici, plastici, amianto	<input type="checkbox"/>
pavimentazione	<input checked="" type="checkbox"/>
senza copertura	<input type="checkbox"/>
facciata	
intonaco e tinteggiatura	<input type="checkbox"/>
intonaco a rinzaffo	<input type="checkbox"/>
pietra a facciavista	<input type="checkbox"/>
rivestimento	<input type="checkbox"/>
mattoni a facciavista	<input type="checkbox"/>
rivestimento	<input type="checkbox"/>
rivestimento in pannelli	<input type="checkbox"/>
infisso	
legno	<input type="checkbox"/>
ferro	<input type="checkbox"/>
PVC, alluminio	<input type="checkbox"/>
TIPOLOGIA COPERTURA	
STATO DI FATTO	
a falde	<input type="checkbox"/>
piana non praticabile	<input type="checkbox"/>
piana praticabile terrazza	<input checked="" type="checkbox"/>
lucernario	<input type="checkbox"/>
terrazze a tasca	<input type="checkbox"/>
abbaino	<input type="checkbox"/>

PRESCRIZIONI DI PIANO

Classificazione edificio:	E1
Categoria di intervento:	R
Riferimenti tipologici:	
Riferimenti abachi:	
Destinazione d'uso:	p
Prescrizioni: A1.1-R1.1-Z1.1-Po1.1-F1.1-Cp1.1-Cf1.1-Te1.1	

Ulteriori prescrizioni: Qualsiasi modifica effettuata sull'UEI che ne altera lo stato esteriore (rimozione /sostituzione /ripristino /nuova realizzazione intonaco, rivestimento, zoccolo, portoni, sopra-luce, finestre persiane, cornici porte e finestre, balconi, parapetti, gronde e tetti) deve essere eseguita contestualmente alla riqualificazione dell'intera unità edilizia d'intervento come meglio indicato nel campo prescrizioni e nel profilo regolatore dell'isolato. Tuttavia, il ripristino delle singole aperture può essere ammesso anche al di fuori della riqualificazione dell'intera UEI in quanto intervento comunque migliorativo. (cf. Allegato B - NTA art 3.4.4) - In merito alle pertinenze con volume verificare la legittimità urbanistico-edilizia delle stesse, e se fortemente incongrue e contrastanti con le logiche tecnico-compositive individuate dal P.P., ricondurle al c. 14 art. 4.1 delle NTA - Allegato B.