

Elaborato
allegato

G

**ALLEGATI DESCRITTIVI E RELAZIONALI
SCHEDE UNITA' EDILIZIE DI INTERVENTO
SCHEDE EDIFICIO ISOLATO 92**

Progettista
ARCH. GIOVANNANGELA FLORIS

Collaboratrice
ARCH. VALENTINA ISONI

Progettazione Ufficio del Piano
ARCH. GIULIANO COSSEDDU
ARCH. PIAN. TER. ANGELO R. MANUNTA
ING. VINCENZO SANNA

Dirigente Settore Urbanistica
ING. MICHELE FOIS

Assessore all'Urbanistica
EMILIANO PIRAS

Sindaco
MARIO CONOCI

Data
DICEMBRE 2022

Scala
-

Adozione C.C. N. 77

del 17/12/2018

Approvazione Def. C.C. N.

del

Det. Ass. Reg. Urb. N.

del

Pubb. BURAS N.

del



Foto prospettica 2010



Inquadramento zona A1

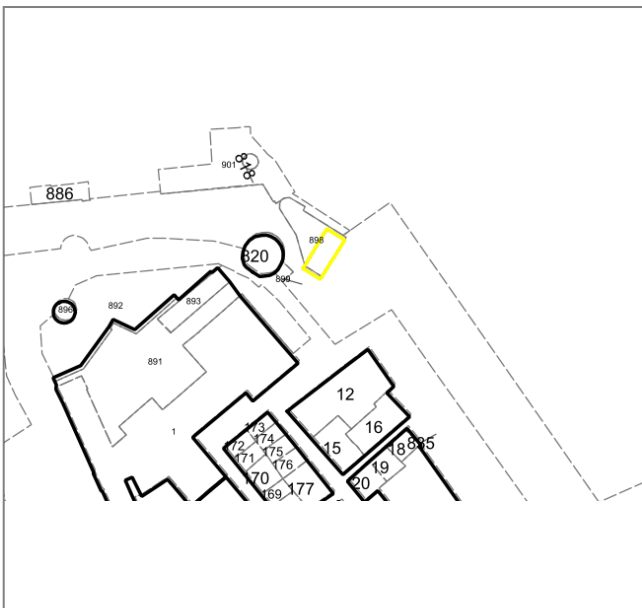

Via Banchina Sanit

DATI GENERALI

isolato n. 92

CARATTERISTICHE DIMENSIONALI

superficie totale	mq 78,58
superficie coperta	mq 78,58
volume edilizio	mc 235,74
densità edilizia	mc/mq 3,0

MORFOLOGIA ISOLATO

Isolato fusiforme di limitata profondità con schiere ad uno o due affacci

USO PREVALENTE PIANO TERRA

servizi pubblici 1

Foto prospettica 2010



Foto prospettica 2010



Foto 2015 - 2017

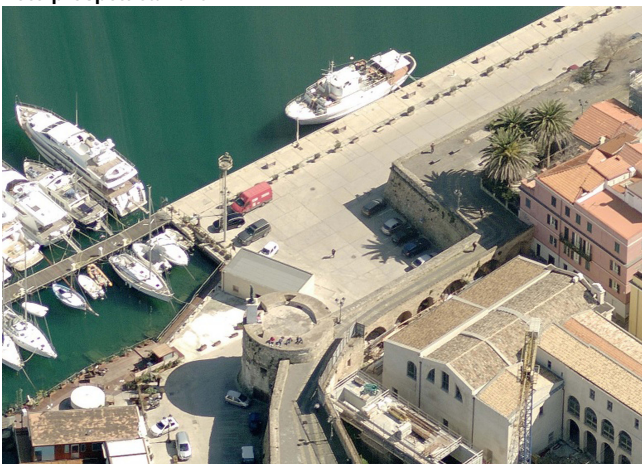

Ortofoto 2008

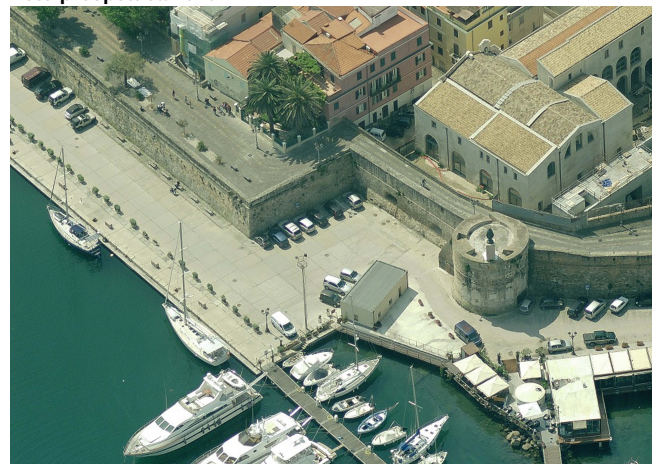
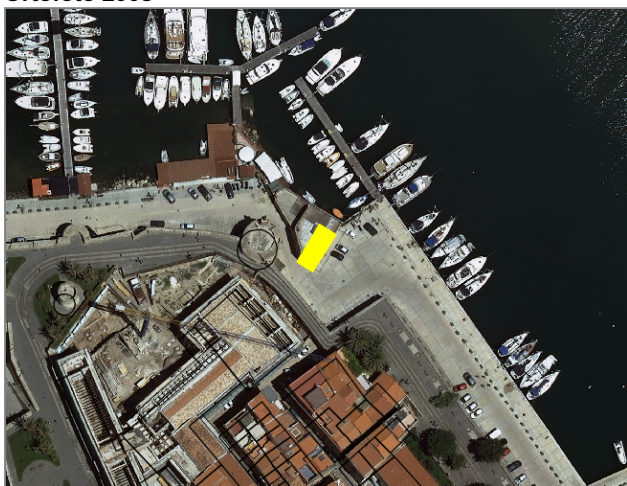

Planimetria Catastale 2015

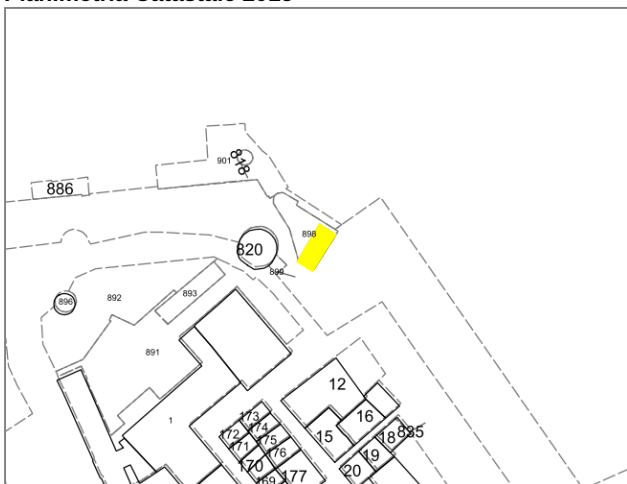

*RAS - Allegato A (art.1) Determinazione Direzione Generale della Pianificazione Urbanistica Territoriale n° 4/04 del 07.01.2009

**Caratterizzante: edificio che insieme ad altri contribuisce a dare identità al luogo

**Qualificante: edificio che di per sé costituisce valenza formale

Via Banchina Sanità

Foglio	97
Mappale	898

DATI GENERALI

superficie lotto (UEI)	mq 78,58
superficie coperta	mq 78,58
superficie accessoria	mq 0,0
superficie scoperta	mq 0,0
numero piani	n° 1
altezza stimata	m 3,0
volume stimato	mc 235,74
rapporto volume-superficie	mc/mq 3,0

EPOCA DI IMPIANTO

fino al 1899	<input checked="" type="checkbox"/>
dal 1899 al 1945	<input type="checkbox"/>
dal 1945 al 1954	<input type="checkbox"/>
dal 1954 ad oggi	<input type="checkbox"/>

VALORI ARCHITETTONICI

vincolato n. D 96 D.LGS. 42/2004 del 26-10-2007	<input checked="" type="checkbox"/>
con caratteri architettonici e tipologici riconoscibili e/o unitari	<input type="checkbox"/>
sottoposti a tutela ai sensi del D.Lgs. n.42/2004 Parte II art. 12 c. 1 - ope legis	<input type="checkbox"/>

STATO DI CONSERVAZIONE (*)

inalterato	<input type="checkbox"/>
alterato reversibile	<input type="checkbox"/>
rudere	<input type="checkbox"/>
vuoto urbano	<input type="checkbox"/>

RILEVANZA PAESAGGISTICA ()**

Qualificante	<input type="checkbox"/>
Caratterizzante	<input type="checkbox"/>
Dissonante	<input type="checkbox"/>

STATO DI MANUTENZIONE

buono	<input type="checkbox"/>
sufficiente	<input checked="" type="checkbox"/>
pessimo	<input type="checkbox"/>
rudere	<input type="checkbox"/>

DESTINAZIONE D'USO

	PT	PS
-	<input type="checkbox"/>	<input type="checkbox"/>
residenza	<input type="checkbox"/>	<input type="checkbox"/>
commercio	<input type="checkbox"/>	<input type="checkbox"/>
servizi pubblici	<input checked="" type="checkbox"/>	<input type="checkbox"/>
servizi privati	<input type="checkbox"/>	<input type="checkbox"/>
luoghi di ristoro	<input type="checkbox"/>	<input type="checkbox"/>
attività produttive	<input type="checkbox"/>	<input type="checkbox"/>
non uso	<input type="checkbox"/>	<input type="checkbox"/>
impianti	<input type="checkbox"/>	<input type="checkbox"/>

TIPOLOGIA EDIFICIO

Edifici specialistici non residenziali

Foto 2015 - 2017



Foto 2015 - 2017



SEZIONE TECNICA

MATERIALI	STATO DI FATTO
copertura	
tegole in laterizio	<input type="checkbox"/>
manto in bitume	<input checked="" type="checkbox"/>
pannelli metallici, plastici, amianto	<input type="checkbox"/>
pavimentazione	<input type="checkbox"/>
senza copertura	<input type="checkbox"/>
facciata	
intonaco e tinteggiatura	<input type="checkbox"/>
intonaco a rinzaffo	<input type="checkbox"/>
pietra a facciavista	<input type="checkbox"/>
rivestimento	<input type="checkbox"/>
mattoni a facciavista	<input type="checkbox"/>
rivestimento	<input type="checkbox"/>
rivestimento in pannelli	<input type="checkbox"/>
infisso	
legno	<input type="checkbox"/>
ferro	<input type="checkbox"/>
PVC, alluminio	<input type="checkbox"/>
TIPOLOGIA COPERTURA	
STATO DI FATTO	
a falde	<input type="checkbox"/>
piana non praticabile	<input checked="" type="checkbox"/>
piana praticabile terrazza	<input type="checkbox"/>
lucernario	<input type="checkbox"/>
terrazze a tasca	<input type="checkbox"/>
abbaino	<input type="checkbox"/>

PRESCRIZIONI DI PIANO

Classificazione edificio:	E1
Categoria di intervento:	R
Riferimenti tipologici:	
Riferimenti abachi:	
Destinazione d'uso:	p
Prescrizioni: A1.1-I1.2-Z1.1-Po1.2-Cp1.1-G1.1-Te1.1	

Ulteriori prescrizioni: Qualsiasi modifica effettuata sull'UEI che ne altera lo stato esteriore (rimozione /sostituzione /ripristino /nuova realizzazione intonaco, rivestimento, zoccolo, portoni, sopra luce, finestre persiane, cornici porte e finestre, balconi, parapetti, gronde e tetti) deve essere eseguita contestualmente alla riqualificazione dell'intera unità edilizia d'intervento come meglio indicato nel campo prescrizioni e nel profilo regolatore dell'isolato. Tuttavia, il ripristino delle singole aperture può essere ammesso anche al di fuori della riqualificazione dell'intera UEI in quanto intervento comunque migliorativo. (cf. Allegato B - NTA art 3.4.4) - In merito alle pertinenze con volume verificare la legittimità urbanistico-edilizia delle stesse, e se fortemente incongrue e contrastanti con le logiche tecnico-compositive individuate dal P.P., ricondurle al c. 14 art. 4.1 delle NTA - Allegato B.