

Elaborato  
allegato

**G**

**ALLEGATI DESCRITTIVI E RELAZIONALI  
SCHEDE UNITA' EDILIZIE DI INTERVENTO  
SCHEDE EDIFICIO ISOLATO 76**

Progettista  
ARCH. GIOVANNANGELA FLORIS

Collaboratrice  
ARCH. VALENTINA ISONI

Progettazione Ufficio del Piano  
ARCH. GIULIANO COSSEDDU  
ARCH. PIAN. TER. ANGELO R. MANUNTA  
ING. VINCENZO SANNA

Dirigente Settore Urbanistica  
ING. MICHELE FOIS

Assessore all'Urbanistica  
EMILIANO PIRAS

Sindaco  
MARIO CONOCI

Data  
DICEMBRE 2022

Scala  
-

Adozione C.C. N. 77

del 17/12/2018

Approvazione Def. C.C. N.

del

Det. Ass. Reg. Urb. N.

del

Pubb. BURAS N.

del

Foto prospettica 2010



Inquadramento zona A1

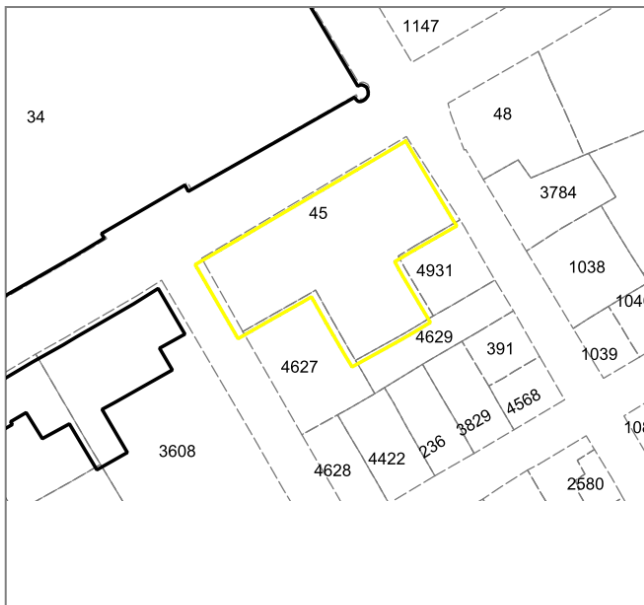

Via Vittorio Emanuele, Via Vittorio Veneto, Via Brigata Sassari

**DATI GENERALI**

isolato n. 76

**CARATTERISTICHE DIMENSIONALI**

superficie totale mq 2406,23  
 superficie coperta mq 1555,98  
 volume edilizio mc 11047,46  
 densità edilizia mc/mq 4,59

**MORFOLOGIA ISOLATO**

Isolato a maglia regolare con edificato continuo sui quattro fronti

**USO PREVALENTE PIANO TERRA**

commercio 1

Foto prospettica 2010



Foto prospettica 2010



Foto 2015 - 2017



Ortofoto 2008



Planimetria Catastale 2015

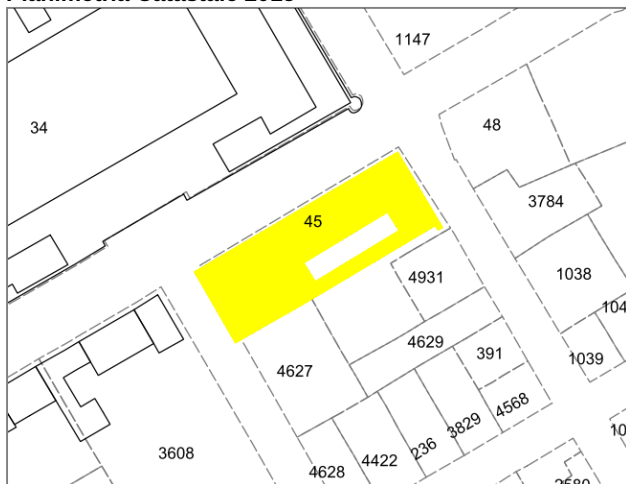

\*RAS - Allegato A (art.1) Determinazione Direzione Generale della Pianificazione Urbanistica Territoriale n° 4/04 del 07.01.2009

\*\*Caratterizzante: edificio che insieme ad altri contribuisce a dare identità al luogo

\*\*Qualificante: edificio che di per sé costituisce valenza formale

Via Brigata Sassari - Via Vittorio Emanuele II - Via Vittorio Veneto

Foglio	71
Mappale	45

**DATI GENERALI**

superficie lotto (UEI)	mq 2406,22
superficie coperta	mq 1555,98
superficie accessoria	mq 0,0
superficie scoperta	mq 850,25
numero piani	n° 2
altezza stimata	m 7,1
volume stimato	mc 11047,46
rapporto volume-superficie	mc/mq 4,591

**EPOCA DI IMPIANTO**

fino al 1899	<input checked="" type="checkbox"/>
dal 1899 al 1945	<input type="checkbox"/>
dal 1945 al 1954	<input type="checkbox"/>
dal 1954 ad oggi	<input type="checkbox"/>

**VALORI ARCHITETTONICI**

vincolato n. DM 114 D.LGS. 42/2004 del 21-06-2006	<input checked="" type="checkbox"/>
con caratteri architettonici e tipologici riconoscibili e/o unitari	<input type="checkbox"/>
sottoposti a tutela ai sensi del D.Lgs. n.42/2004 Parte II art. 12 c. 1 - ope legis	<input type="checkbox"/>

**STATO DI CONSERVAZIONE (\*)**

inalterato	<input checked="" type="checkbox"/>
alterato reversibile	<input type="checkbox"/>
rudere	<input type="checkbox"/>
vuoto urbano	<input type="checkbox"/>

**RILEVANZA PAESAGGISTICA (\*\*)**

Qualificante	<input checked="" type="checkbox"/>
Caratterizzante	<input type="checkbox"/>
Dissonante	<input type="checkbox"/>

**STATO DI MANUTENZIONE**

buono	<input checked="" type="checkbox"/>
sufficiente	<input type="checkbox"/>
pessimo	<input type="checkbox"/>
rudere	<input type="checkbox"/>

**DESTINAZIONE D'USO**

	PT	PS
-		
residenza	<input type="checkbox"/>	<input checked="" type="checkbox"/>
commercio	<input checked="" type="checkbox"/>	<input type="checkbox"/>
servizi pubblici	<input type="checkbox"/>	<input type="checkbox"/>
servizi privati	<input type="checkbox"/>	<input type="checkbox"/>
luoghi di ristoro	<input type="checkbox"/>	<input type="checkbox"/>
attività produttive	<input type="checkbox"/>	<input type="checkbox"/>
non uso	<input type="checkbox"/>	<input type="checkbox"/>
impianti	<input type="checkbox"/>	<input type="checkbox"/>

**TIPOLOGIA EDIFICIO**

Edifici in linea su direttrici di crescita

Foto 2015 - 2017



Foto 2015 - 2017



**SEZIONE TECNICA**

MATERIALI	STATO DI FATTO
<b>copertura</b>	
tegole in laterizio	<input checked="" type="checkbox"/>
manto in bitume	<input checked="" type="checkbox"/>
pannelli metallici, plastici, amianto	<input type="checkbox"/>
pavimentazione	<input checked="" type="checkbox"/>
senza copertura	<input type="checkbox"/>
<b>facciata</b>	
intonaco e tinteggiatura	<input checked="" type="checkbox"/>
intonaco a rinzaffo	<input type="checkbox"/>
pietra a facciavista	<input checked="" type="checkbox"/>
rivestimento	<input type="checkbox"/>
mattoni a facciavista	<input type="checkbox"/>
rivestimento	<input type="checkbox"/>
rivestimento in pannelli	<input type="checkbox"/>
<b>infisso</b>	
legno	<input checked="" type="checkbox"/>
ferro	<input checked="" type="checkbox"/>
PVC, alluminio	<input checked="" type="checkbox"/>

TIPOLOGIA COPERTURA	STATO DI FATTO
a falde	<input checked="" type="checkbox"/>
piana non praticabile	<input checked="" type="checkbox"/>
piana praticabile terrazza	<input type="checkbox"/>
lucernario	<input type="checkbox"/>
terrazze a tasca	<input type="checkbox"/>
abbaino	<input type="checkbox"/>

**PRESCRIZIONI DI PIANO**

Classificazione edificio:	<b>E1</b>
Categoria di intervento:	<b>R</b>
Riferimenti tipologici:	
Riferimenti abachi:	<b>8D</b>
Destinazione d'uso:	<b>r-c-a-d-t</b>

Prescrizioni: A1.1-I2.1-Z1.1-Po1.1-Po2.2-S1.1-S2.1-S2.2-F1.1-Pe1.1-Pe1.2-Pe2.1-Pe2.2-Cp1.1-Cf1.1-M1.1-L1.1-B1.1-G1.1-Te1.1-Im2.3

Ulteriori prescrizioni: Ripristinare soprauce con caratteristiche materiche e formali uguali al terzo, sesto, nono e tredicesimo portale da sinistra su Via Vittorio Emanuele. Ripristinare portoni con caratteristiche materiche e formali uguali a quello di Via Brigata Sassari n°4, o al nono portone di Via Vittorio Emanuele. (cf. Allegato B - NTA art 3.4.4, Allegato D - Zona A2, Zona B Alghero) - Qualsiasi modifica effettuata sull'UEI che ne altera lo stato esteriore (rimozione /sostituzione /ripristino /nuova realizzazione intonaco, rivestimento, zoccolo, portoni, soprauce, finestre persiane, cornici porte e finestre, balconi, parapetti, gronde e tetti) deve essere eseguita contestualmente alla riqualificazione dell'intera unità edilizia d'intervento come meglio indicato nel campo prescrizioni e nel profilo regolatore dell'isolato. Tuttavia, il ripristino delle singole aperture può essere ammesso anche al di fuori della riqualificazione dell'intera UEI in quanto intervento comunque migliorativo. - In merito alle pertinenze con volume verificare la legittimità urbanistico-edilizia delle stesse, e se fortemente incongrue e contrastanti con le logiche tecnico-compositive individuate dal P.P., ricondurle al c. 14 art. 4.1 delle NTA - Allegato B.