



Elaborato  
allegato

**G**

**ALLEGATI DESCRITTIVI E RELAZIONALI  
SCHEDE UNITA' EDILIZIE DI INTERVENTO  
SCHEDE EDIFICIO ISOLATO 25**

Progettista  
ARCH. GIOVANNANGELA FLORIS

Collaboratrice  
ARCH. VALENTINA ISONI

Progettazione Ufficio del Piano  
ARCH. GIULIANO COSSEDDU  
ARCH. PIAN. TER. ANGELO R. MANUNTA  
ING. VINCENZO SANNA

Dirigente Settore Urbanistica  
ING. MICHELE FOIS

Assessore all'Urbanistica  
EMILIANO PIRAS

Sindaco  
MARIO CONOCI

Data  
DICEMBRE 2022

Scala  
-

Adozione C.C. N. 77

del 17/12/2018

Approvazione Def. C.C. N.

del

Det. Ass. Reg. Urb. N.

del

Pubb. BURAS N.

del



Foto prospettica 2010



Inquadramento zona A1

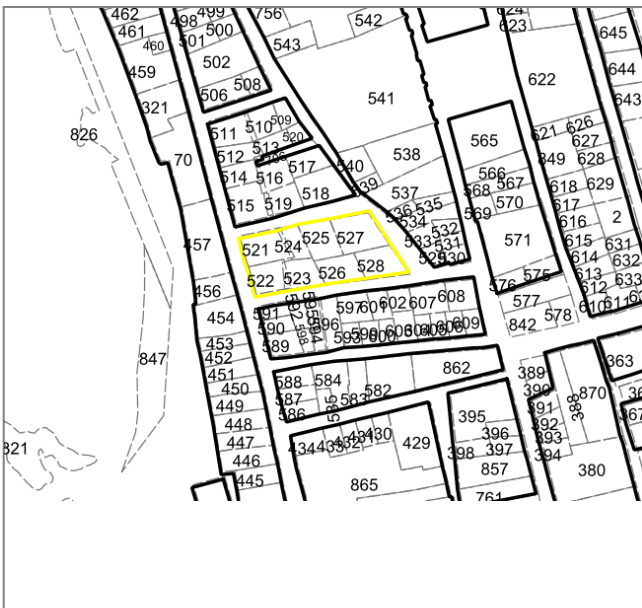

Via Doria, Via Giuseppe Alberto Delitala, Via Cavour, Via Lazzaretto

**DATI GENERALI**

isolato n. 25

**CARATTERISTICHE DIMENSIONALI**

superficie totale	mq 754,56
superficie coperta	mq 754,56
volume edilizio	mc 5719,28
densità edilizia	mc/mq 7,58

**MORFOLOGIA ISOLATO**

Isolato fusiforme di limitata profondità con schiere ad uno o due affacci

**USO PREVALENTE PIANO TERRA**

residenza 7

Foto prospettica 2010



Foto prospettica 2010



Foto 2015 - 2017



Ortofoto 2008



Planimetria Catastale 2015

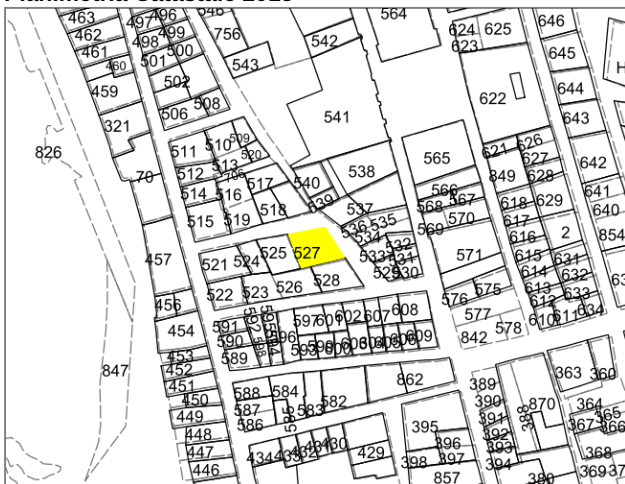

\*RAS - Allegato A (art.1) Determinazione Direzione Generale della Pianificazione Urbanistica Territoriale n° 4/04 del 07.01.2009

\*\*Caratterizzante: edificio che insieme ad altri contribuisce a dare identità al luogo

\*\*Qualificante: edificio che di per sé costituisce valenza formale

Via Doria - Via Lazzaretto

Foglio	97
Mappale	527

**DATI GENERALI**

superficie lotto (UEI)	mq 128,85
superficie coperta	mq 128,85
superficie accessoria	mq 0,0
superficie scoperta	mq 0,0
numero piani	n° 2
altezza stimata	m 6,1
volume stimato	mc 786,01
rapporto volume-superficie	mc/mq 6,1

**EPOCA DI IMPIANTO**

fino al 1899	<input checked="" type="checkbox"/>
dal 1899 al 1945	<input type="checkbox"/>
dal 1945 al 1954	<input type="checkbox"/>
dal 1954 ad oggi	<input type="checkbox"/>

**VALORI ARCHITETTONICI**

non vincolato	<input checked="" type="checkbox"/>
con caratteri architettonici e tipologici riconoscibili e/o unitari	<input type="checkbox"/>
sottoposti a tutela ai sensi del D.Lgs. n.42/2004 Parte II art. 12 c. 1 - ope legis	<input type="checkbox"/>

**STATO DI CONSERVAZIONE (\*)**

inalterato	<input type="checkbox"/>
alterato reversibile	<input checked="" type="checkbox"/>
rudere	<input type="checkbox"/>
vuoto urbano	<input type="checkbox"/>

**RILEVANZA PAESAGGISTICA (\*\*)**

Qualificante	<input type="checkbox"/>
Caratterizzante	<input checked="" type="checkbox"/>
Dissonante	<input type="checkbox"/>

**STATO DI MANUTENZIONE**

buono	<input checked="" type="checkbox"/>
sufficiente	<input type="checkbox"/>
pessimo	<input type="checkbox"/>
rudere	<input type="checkbox"/>

**DESTINAZIONE D'USO**

	PT	PS
-		
residenza	<input checked="" type="checkbox"/>	<input checked="" type="checkbox"/>
commercio	<input type="checkbox"/>	<input type="checkbox"/>
servizi pubblici	<input type="checkbox"/>	<input type="checkbox"/>
servizi privati	<input type="checkbox"/>	<input type="checkbox"/>
luoghi di ristoro	<input type="checkbox"/>	<input type="checkbox"/>
attività produttive	<input type="checkbox"/>	<input type="checkbox"/>
non uso	<input type="checkbox"/>	<input type="checkbox"/>
impianti	<input type="checkbox"/>	<input type="checkbox"/>

**TIPOLOGIA EDIFICIO**

Edifici a schiera ad un unico affaccio

Foto 2015 - 2017



Foto 2015 - 2017



**SEZIONE TECNICA**

MATERIALI	STATO DI FATTO
<b>copertura</b>	
tegole in laterizio	<input checked="" type="checkbox"/>
manto in bitume	<input type="checkbox"/>
pannelli metallici, plastici, amianto	<input type="checkbox"/>
pavimentazione	<input type="checkbox"/>
senza copertura	<input type="checkbox"/>
<b>facciata</b>	
intonaco e tinteggiatura	<input checked="" type="checkbox"/>
intonaco a rinzaffo	<input type="checkbox"/>
pietra a facciavista	<input type="checkbox"/>
rivestimento	<input type="checkbox"/>
mattoni a facciavista	<input type="checkbox"/>
rivestimento	<input type="checkbox"/>
rivestimento in pannelli	<input type="checkbox"/>
<b>infisso</b>	
legno	<input checked="" type="checkbox"/>
ferro	<input checked="" type="checkbox"/>
PVC, alluminio	<input type="checkbox"/>
<b>TIPOLOGIA COPERTURA</b>	
<b>STATO DI FATTO</b>	
a falde	<input checked="" type="checkbox"/>
piana non praticabile	<input type="checkbox"/>
piana praticabile terrazza	<input type="checkbox"/>
lucernario	<input checked="" type="checkbox"/>
terrazze a tasca	<input type="checkbox"/>
abbaino	<input type="checkbox"/>

**PRESCRIZIONI DI PIANO**

Classificazione edificio:	<b>E4</b>
Categoria di intervento:	<b>RqE2</b>
Riferimenti tipologici:	
Riferimenti abachi:	
Destinazione d'uso:	<b>r-c-a-d-t</b>
Prescrizioni:	A1.1-I1.1-Z1.1-Po1.1-S1.1-F1.1-Pe1.1-Cp1.1-Cf1.1-M1.1-L1-B1.1-G1.1-Te1.1

Ulteriori prescrizioni: Qualsiasi modifica effettuata sull'UEI che ne altera lo stato esteriore (rimozione /sostituzione /ripristino /nuova realizzazione intonaco, rivestimento, zoccolo, portoni, sopra-luce, finestre persiane, cornici porte e finestre, balconi, parapetti, gronde e tetti) deve essere eseguita contestualmente alla riqualificazione dell'intera unità edilizia d'intervento come meglio indicato nel campo prescrizioni e nel profilo regolatore dell'isolato. Tuttavia, il ripristino delle singole aperture può essere ammesso anche al di fuori della riqualificazione dell'intera UEI in quanto intervento comunque migliorativo. (cf. Allegato B - NTA art. 3.5.2) - In merito alle pertinenze con volume verificare la legittimità urbanistico-edilizia delle stesse, e se fortemente incongrue e contrastanti con le logiche tecnico-compositive individuate dal P.P., ricondurle al c. 14 art. 4.1 delle NTA - Allegato B.

Foto 2015 - 2017



Ortofoto 2008



Planimetria Catastale 2015

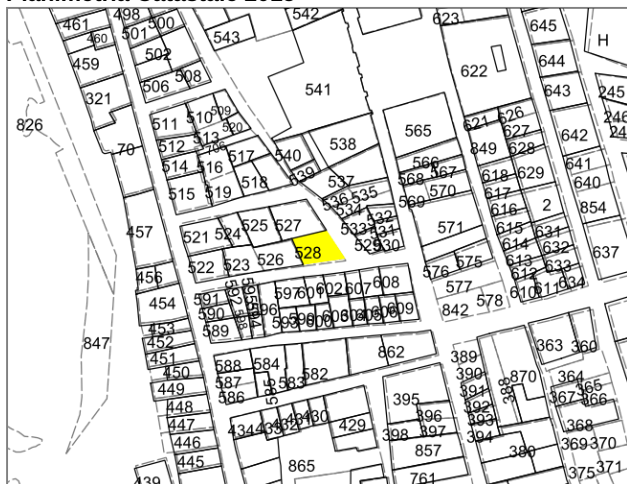

\*RAS - Allegato A (art.1) Determinazione Direzione Generale della Pianificazione Urbanistica Territoriale n° 4/04 del 07.01.2009

\*\*Caratterizzante: edificio che insieme ad altri contribuisce a dare identità al luogo

\*\*Qualificante: edificio che di per sé costituisce valenza formale

Via Doria - Via Delitala

Foglio	97
Mappale	528

**DATI GENERALI**

superficie lotto (UEI)	mq 100,21
superficie coperta	mq 100,22
superficie accessoria	mq 0,0
superficie scoperta	mq 0,0
numero piani	n° 2
altezza stimata	m 6,0
volume stimato	mc 601,29
rapporto volume-superficie	mc/mq 6,0

**EPOCA DI IMPIANTO**

fino al 1899	<input checked="" type="checkbox"/>
dal 1899 al 1945	<input type="checkbox"/>
dal 1945 al 1954	<input type="checkbox"/>
dal 1954 ad oggi	<input type="checkbox"/>

**VALORI ARCHITETTONICI**

non vincolato	<input checked="" type="checkbox"/>
con caratteri architettonici e tipologici riconoscibili e/o unitari	<input type="checkbox"/>
sottoposti a tutela ai sensi del D.Lgs. n.42/2004 Parte II art. 12 c. 1 - ope legis	<input type="checkbox"/>

**STATO DI CONSERVAZIONE (\*)**

inalterato	<input checked="" type="checkbox"/>
alterato reversibile	<input type="checkbox"/>
rudere	<input type="checkbox"/>
vuoto urbano	<input type="checkbox"/>

**RILEVANZA PAESAGGISTICA (\*\*)**

Qualificante	<input type="checkbox"/>
Caratterizzante	<input checked="" type="checkbox"/>
Dissonante	<input type="checkbox"/>

**STATO DI MANUTENZIONE**

buono	<input type="checkbox"/>
sufficiente	<input type="checkbox"/>
pessimo	<input checked="" type="checkbox"/>
rudere	<input type="checkbox"/>

**DESTINAZIONE D'USO**

	PT	PS
-		
residenza	<input checked="" type="checkbox"/>	<input checked="" type="checkbox"/>
commercio	<input type="checkbox"/>	<input type="checkbox"/>
servizi pubblici	<input type="checkbox"/>	<input type="checkbox"/>
servizi privati	<input type="checkbox"/>	<input type="checkbox"/>
luoghi di ristoro	<input type="checkbox"/>	<input type="checkbox"/>
attività produttive	<input type="checkbox"/>	<input type="checkbox"/>
non uso	<input type="checkbox"/>	<input type="checkbox"/>
impianti	<input type="checkbox"/>	<input type="checkbox"/>

**TIPOLOGIA EDIFICIO**

Edifici a schiera ad un unico affaccio

Foto 2015 - 2017



Foto 2015 - 2017



**SEZIONE TECNICA**

MATERIALI	STATO DI FATTO
<b>copertura</b>	
tegole in laterizio	<input checked="" type="checkbox"/>
manto in bitume	<input type="checkbox"/>
pannelli metallici, plastici, amianto	<input type="checkbox"/>
pavimentazione	<input type="checkbox"/>
senza copertura	<input type="checkbox"/>
<b>facciata</b>	
intonaco e tinteggiatura	<input type="checkbox"/>
intonaco a rinzaffo	<input checked="" type="checkbox"/>
pietra a facciavista	<input checked="" type="checkbox"/>
rivestimento	<input type="checkbox"/>
mattoni a facciavista	<input type="checkbox"/>
rivestimento	<input type="checkbox"/>
rivestimento in pannelli	<input type="checkbox"/>
<b>infisso</b>	
legno	<input checked="" type="checkbox"/>
ferro	<input type="checkbox"/>
PVC, alluminio	<input type="checkbox"/>

TIPOLOGIA COPERTURA	STATO DI FATTO
a falde	<input checked="" type="checkbox"/>
piana non praticabile	<input type="checkbox"/>
piana praticabile terrazza	<input type="checkbox"/>
lucernario	<input type="checkbox"/>
terrazze a tasca	<input type="checkbox"/>
abbaino	<input type="checkbox"/>

**PRESCRIZIONI DI PIANO**

Classificazione edificio:	<b>E4</b>
Categoria di intervento:	<b>RqE2</b>
Riferimenti tipologici:	
Riferimenti abachi:	<b>3L</b>
Destinazione d'uso:	<b>r-c-a-d-t</b>
Prescrizioni:	A1.1-I2.1-Z1.1-Po2.1-S1.1-F1.2-Cp1.1-Cf1.1-M1.1-L1-B1.1- G1.1-Te1.1

Ulteriori prescrizioni: Qualsiasi modifica effettuata sull'UEI che ne altera lo stato esteriore (rimozione /sostituzione /ripristino /nuova realizzazione intonaco, rivestimento, zoccolo, portoni, sopra luce, finestre persiane, cornici porte e finestre, balconi, parapetti, gronde e tetti) deve essere eseguita contestualmente alla riqualificazione dell'intera unità edilizia d'intervento come meglio indicato nel campo prescrizioni e nel profilo regolatore dell'isolato. Tuttavia, il ripristino delle singole aperture può essere ammesso anche al di fuori della riqualificazione dell'intera UEI in quanto intervento comunque migliorativo. (cf. Allegato B - NTA art. 3.5.2, Allegato D - Zona A1) - In merito alle pertinenze con volume verificare la legittimità urbanistico-edilizia delle stesse, e se fortemente incongrue e contrastanti con le logiche tecnico-compositive individuate dal P.P., ricondurle al c. 14 art. 4.1 delle NTA - Allegato B.

Foto 2015 - 2017



Ortofoto 2008



Planimetria Catastale 2015

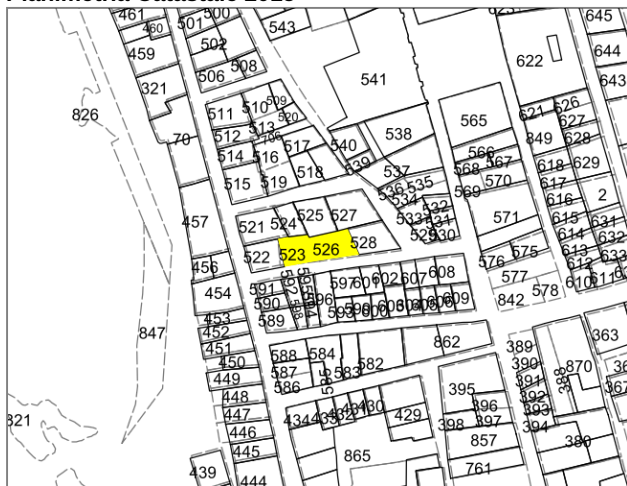

\*RAS - Allegato A (art.1) Determinazione Direzione Generale della Pianificazione Urbanistica Territoriale n° 4/04 del 07.01.2009

\*\*Caratterizzante: edificio che insieme ad altri contribuisce a dare identità al luogo

\*\*Qualificante: edificio che di per sé costituisce valenza formale

Via Delitala	
Foglio	97
Mappale	523-526

**DATI GENERALI**

superficie lotto (UEI)	mq 170,32
superficie coperta	mq 170,32
superficie accessoria	mq 0,0
superficie scoperta	mq 0,0
numero piani	n° 2
altezza stimata	m 5,9
volume stimato	mc 1004,92
rapporto volume-superficie	mc/mq 5,9

**EPOCA DI IMPIANTO**

fino al 1899	<input checked="" type="checkbox"/>
dal 1899 al 1945	<input type="checkbox"/>
dal 1945 al 1954	<input type="checkbox"/>
dal 1954 ad oggi	<input type="checkbox"/>

**VALORI ARCHITETTONICI**

non vincolato	<input checked="" type="checkbox"/>
con caratteri architettonici e tipologici riconoscibili e/o unitari	<input type="checkbox"/>
sottoposti a tutela ai sensi del D.Lgs. n.42/2004 Parte II art. 12 c. 1 - ope legis	<input type="checkbox"/>

**STATO DI CONSERVAZIONE (\*)**

inalterato	<input type="checkbox"/>
alterato reversibile	<input checked="" type="checkbox"/>
rudere	<input type="checkbox"/>
vuoto urbano	<input type="checkbox"/>

**RILEVANZA PAESAGGISTICA (\*\*)**

Qualificante	<input type="checkbox"/>
Caratterizzante	<input checked="" type="checkbox"/>
Dissonante	<input type="checkbox"/>

**STATO DI MANUTENZIONE**

buono	<input type="checkbox"/>
sufficiente	<input checked="" type="checkbox"/>
pessimo	<input type="checkbox"/>
rudere	<input type="checkbox"/>

**DESTINAZIONE D'USO**

	PT	PS
-		
residenza	<input checked="" type="checkbox"/>	<input checked="" type="checkbox"/>
commercio	<input type="checkbox"/>	<input type="checkbox"/>
servizi pubblici	<input type="checkbox"/>	<input type="checkbox"/>
servizi privati	<input type="checkbox"/>	<input type="checkbox"/>
luoghi di ristoro	<input type="checkbox"/>	<input type="checkbox"/>
attività produttive	<input type="checkbox"/>	<input type="checkbox"/>
non uso	<input type="checkbox"/>	<input type="checkbox"/>
impianti	<input type="checkbox"/>	<input type="checkbox"/>

**TIPOLOGIA EDIFICIO**

Edifici a schiera ad un unico affaccio

Foto 2015 - 2017



Foto 2015 - 2017



**SEZIONE TECNICA**

MATERIALI	STATO DI FATTO
<b>copertura</b>	
tegole in laterizio	<input checked="" type="checkbox"/>
manto in bitume	<input type="checkbox"/>
pannelli metallici, plastici, amianto	<input type="checkbox"/>
pavimentazione	<input checked="" type="checkbox"/>
senza copertura	<input type="checkbox"/>
<b>facciata</b>	
intonaco e tinteggiatura	<input checked="" type="checkbox"/>
intonaco a rinzaffo	<input checked="" type="checkbox"/>
pietra a facciavista	<input type="checkbox"/>
rivestimento	<input type="checkbox"/>
mattoni a facciavista	<input type="checkbox"/>
rivestimento	<input type="checkbox"/>
rivestimento in pannelli	<input type="checkbox"/>
<b>infisso</b>	
legno	<input type="checkbox"/>
ferro	<input checked="" type="checkbox"/>
PVC, alluminio	<input checked="" type="checkbox"/>

TIPOLOGIA COPERTURA	STATO DI FATTO
a falde	<input checked="" type="checkbox"/>
piana non praticabile	<input type="checkbox"/>
piana praticabile terrazza	<input checked="" type="checkbox"/>
lucernario	<input checked="" type="checkbox"/>
terrazze a tasca	<input checked="" type="checkbox"/>
abbaino	<input type="checkbox"/>

**PRESCRIZIONI DI PIANO**

Classificazione edificio:	<b>E4</b>
Categoria di intervento:	<b>RqE2</b>
Riferimenti tipologici:	
Riferimenti abachi:	<b>3L-8D</b>
Destinazione d'uso:	<b>r-c-a-d-t</b>
Prescrizioni:	<b>A2.1-I2.1-Z1.1-Po1.1-Po2.2-F1.1-Pe2.2-Cp1.1-Cf1.1-M1.1-L1-B1.1-G1.1-Te1.1</b>

Ulteriori prescrizioni: Qualsiasi modifica effettuata sull'UEI che ne altera lo stato esteriore (rimozione /sostituzione /ripristino /nuova realizzazione intonaco, rivestimento, zoccolo, portoni, sopra-luce, finestre persiane, cornici porte e finestre, balconi, parapetti, gronde e tetti) deve essere eseguita contestualmente alla riqualificazione dell'intera unità edilizia d'intervento come meglio indicato nel campo prescrizioni e nel profilo regolatore dell'isolato. Tuttavia, il ripristino delle singole aperture può essere ammesso anche al di fuori della riqualificazione dell'intera UEI in quanto intervento comunque migliorativo. (cf. Allegato B - NTA art. 3.5.2, Allegato D - Zona A1) - In merito alle pertinenze con volume verificare la legittimità urbanistico-edilizia delle stesse, e se fortemente incongrue e contrastanti con le logiche tecnico-compositive individuate dal P.P., ricondurle al c. 14 art. 4.1 delle NTA - Allegato B.



Foto 2015 - 2017



Ortofoto 2008



Planimetria Catastale 2015

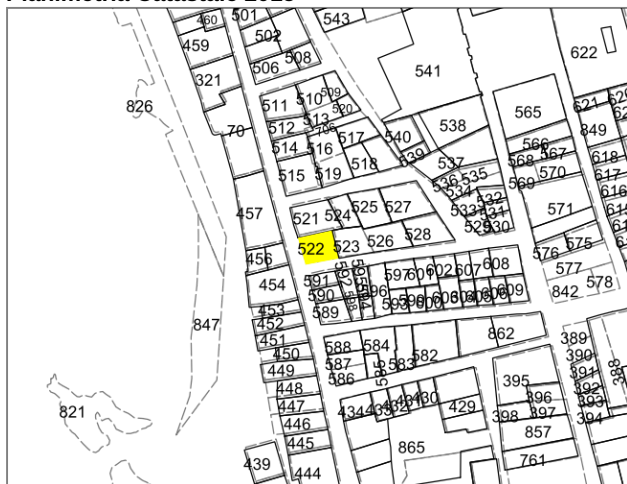

\*RAS - Allegato A (art.1) Determinazione Direzione Generale della Pianificazione Urbanistica Territoriale n° 4/04 del 07.01.2009

\*\*Caratterizzante: edificio che insieme ad altri contribuisce a dare identità al luogo

\*\*Qualificante: edificio che di per sé costituisce valenza formale

Via Cavour - Via Delitala

Foglio	97
Mappale	522

**DATI GENERALI**

superficie lotto (UEI)	mq 84,29
superficie coperta	mq 84,29
superficie accessoria	mq 0,0
superficie scoperta	mq 0,0
numero piani	n° 4
altezza stimata	m 11,7
volume stimato	mc 986,22
rapporto volume-superficie	mc/mq 11,7

**EPOCA DI IMPIANTO**

fino al 1899	<input checked="" type="checkbox"/>
dal 1899 al 1945	<input type="checkbox"/>
dal 1945 al 1954	<input type="checkbox"/>
dal 1954 ad oggi	<input type="checkbox"/>

**VALORI ARCHITETTONICI**

non vincolato	<input checked="" type="checkbox"/>
con caratteri architettonici e tipologici riconoscibili e/o unitari	<input type="checkbox"/>
sottoposti a tutela ai sensi del D.Lgs. n.42/2004 Parte II art. 12 c. 1 - ope legis	<input type="checkbox"/>

**STATO DI CONSERVAZIONE (\*)**

inalterato	<input type="checkbox"/>
alterato reversibile	<input checked="" type="checkbox"/>
rudere	<input type="checkbox"/>
vuoto urbano	<input type="checkbox"/>

**RILEVANZA PAESAGGISTICA (\*\*)**

Qualificante	<input type="checkbox"/>
Caratterizzante	<input checked="" type="checkbox"/>
Dissonante	<input type="checkbox"/>

**STATO DI MANUTENZIONE**

buono	<input checked="" type="checkbox"/>
sufficiente	<input type="checkbox"/>
pessimo	<input type="checkbox"/>
rudere	<input type="checkbox"/>

**DESTINAZIONE D'USO**

	PT	PS
-		
residenza	<input checked="" type="checkbox"/>	<input checked="" type="checkbox"/>
commercio	<input type="checkbox"/>	<input type="checkbox"/>
servizi pubblici	<input type="checkbox"/>	<input type="checkbox"/>
servizi privati	<input type="checkbox"/>	<input type="checkbox"/>
luoghi di ristoro	<input type="checkbox"/>	<input type="checkbox"/>
attività produttive	<input type="checkbox"/>	<input type="checkbox"/>
non uso	<input type="checkbox"/>	<input type="checkbox"/>
impianti	<input type="checkbox"/>	<input type="checkbox"/>

**TIPOLOGIA EDIFICIO**

Edifici a schiera ad un unico affaccio

Foto 2015 - 2017



Foto 2015 - 2017



**SEZIONE TECNICA**

MATERIALI	STATO DI FATTO
<b>copertura</b>	
tegole in laterizio	<input checked="" type="checkbox"/>
manto in bitume	<input type="checkbox"/>
pannelli metallici, plastici, amianto	<input type="checkbox"/>
pavimentazione	<input checked="" type="checkbox"/>
senza copertura	<input type="checkbox"/>
<b>facciata</b>	
intonaco e tinteggiatura	<input type="checkbox"/>
intonaco a rinzaffo	<input type="checkbox"/>
pietra a facciavista	<input type="checkbox"/>
rivestimento	<input checked="" type="checkbox"/>
mattoni a facciavista	<input type="checkbox"/>
rivestimento	<input type="checkbox"/>
rivestimento in pannelli	<input type="checkbox"/>
<b>infisso</b>	
legno	<input checked="" type="checkbox"/>
ferro	<input type="checkbox"/>
PVC, alluminio	<input type="checkbox"/>

TIPOLOGIA COPERTURA	STATO DI FATTO
a falde	<input checked="" type="checkbox"/>
piana non praticabile	<input type="checkbox"/>
piana praticabile terrazza	<input type="checkbox"/>
lucernario	<input type="checkbox"/>
terrazze a tasca	<input checked="" type="checkbox"/>
abbaino	<input type="checkbox"/>

**PRESCRIZIONI DI PIANO**

Classificazione edificio:	<b>E4</b>
Categoria di intervento:	<b>RqE2</b>
Riferimenti tipologici:	
Riferimenti abachi:	
Destinazione d'uso:	<b>r-c-a-d-t</b>
Prescrizioni:	A2.1-I2.1-Z1.1-Po1.1-S1.2-F1.1-Pe1.1-Cp1.1-Cf1.1-M1.1-L1-B1.1-G1.1-Te1.1

Ulteriori prescrizioni: Qualsiasi modifica effettuata sull'UEI che ne altera lo stato esteriore (rimozione /sostituzione /ripristino /nuova realizzazione intonaco, rivestimento, zoccolo, portoni, sopra-luce, finestre persiane, cornici porte e finestre, balconi, parapetti, gronde e tetti) deve essere eseguita contestualmente alla riqualificazione dell'intera unità edilizia d'intervento come meglio indicato nel campo prescrizioni e nel profilo regolatore dell'isolato. Tuttavia, il ripristino delle singole aperture può essere ammesso anche al di fuori della riqualificazione dell'intera UEI in quanto intervento comunque migliorativo. (cf. Allegato B - NTA art. 3.5.2) - In merito alle pertinenze con volume verificare la legittimità urbanistico-edilizia delle stesse, e se fortemente incongrue e contrastanti con le logiche tecnico-compositive individuate dal P.P., ricondurle al c. 14 art. 4.1 delle NTA - Allegato B.

Foto 2015 - 2017



Ortofoto 2008



Planimetria Catastale 2015

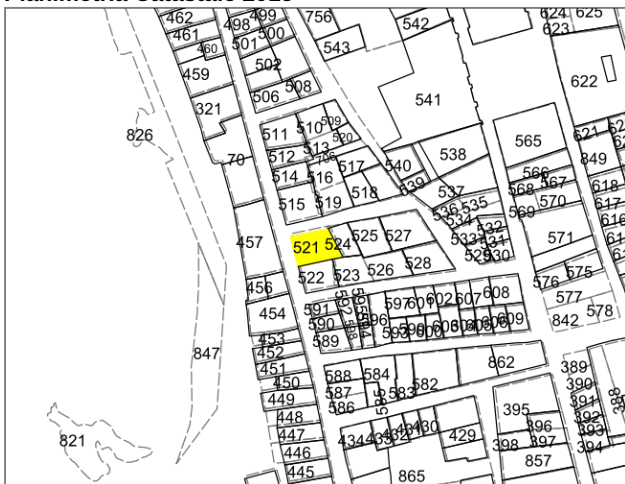

\*RAS - Allegato A (art.1) Determinazione Direzione Generale della Pianificazione Urbanistica Territoriale n° 4/04 del 07.01.2009

\*\*Caratterizzante: edificio che insieme ad altri contribuisce a dare identità al luogo

\*\*Qualificante: edificio che di per sé costituisce valenza formale

Via Cavour - Via Lazzaretto

Foglio	97
Mappale	521

**DATI GENERALI**

superficie lotto (UEI)	mq 115,61
superficie coperta	mq 115,61
superficie accessoria	mq 0,0
superficie scoperta	mq 0,0
numero piani	n° 3
altezza stimata	m 9,4
volume stimato	mc 1086,72
rapporto volume-superficie	mc/mq 9,4

**EPOCA DI IMPIANTO**

fino al 1899	<input checked="" type="checkbox"/>
dal 1899 al 1945	<input type="checkbox"/>
dal 1945 al 1954	<input type="checkbox"/>
dal 1954 ad oggi	<input type="checkbox"/>

**VALORI ARCHITETTONICI**

non vincolato	<input checked="" type="checkbox"/>
con caratteri architettonici e tipologici riconoscibili e/o unitari	<input type="checkbox"/>
sottoposti a tutela ai sensi del D.Lgs. n.42/2004 Parte II art. 12 c. 1 - ope legis	<input type="checkbox"/>

**STATO DI CONSERVAZIONE (\*)**

inalterato	<input type="checkbox"/>
alterato reversibile	<input type="checkbox"/>
rudere	<input type="checkbox"/>
vuoto urbano	<input type="checkbox"/>

**RILEVANZA PAESAGGISTICA (\*\*)**

Qualificante	<input type="checkbox"/>
Caratterizzante	<input checked="" type="checkbox"/>
Dissonante	<input type="checkbox"/>

**STATO DI MANUTENZIONE**

buono	<input checked="" type="checkbox"/>
sufficiente	<input type="checkbox"/>
pessimo	<input type="checkbox"/>
rudere	<input type="checkbox"/>

**DESTINAZIONE D'USO**

	PT	PS
-		
residenza	<input checked="" type="checkbox"/>	<input checked="" type="checkbox"/>
commercio	<input type="checkbox"/>	<input type="checkbox"/>
servizi pubblici	<input type="checkbox"/>	<input type="checkbox"/>
servizi privati	<input type="checkbox"/>	<input type="checkbox"/>
luoghi di ristoro	<input type="checkbox"/>	<input type="checkbox"/>
attività produttive	<input type="checkbox"/>	<input type="checkbox"/>
non uso	<input type="checkbox"/>	<input type="checkbox"/>
impianti	<input type="checkbox"/>	<input type="checkbox"/>

**TIPOLOGIA EDIFICIO**

Edifici a schiera ad un unico affaccio

Foto 2015 - 2017



Foto 2015 - 2017



**SEZIONE TECNICA**

MATERIALI	STATO DI FATTO
<b>copertura</b>	
tegole in laterizio	<input checked="" type="checkbox"/>
manto in bitume	<input type="checkbox"/>
pannelli metallici, plastici, amianto	<input type="checkbox"/>
pavimentazione	<input checked="" type="checkbox"/>
senza copertura	<input type="checkbox"/>
<b>facciata</b>	
intonaco e tinteggiatura	<input checked="" type="checkbox"/>
intonaco a rinzaffo	<input checked="" type="checkbox"/>
pietra a facciavista	<input type="checkbox"/>
rivestimento	<input type="checkbox"/>
mattoni a facciavista	<input type="checkbox"/>
rivestimento	<input type="checkbox"/>
rivestimento in pannelli	<input type="checkbox"/>
<b>infisso</b>	
legno	<input checked="" type="checkbox"/>
ferro	<input type="checkbox"/>
PVC, alluminio	<input type="checkbox"/>

TIPOLOGIA COPERTURA	STATO DI FATTO
a falde	<input checked="" type="checkbox"/>
piana non praticabile	<input type="checkbox"/>
piana praticabile terrazza	<input type="checkbox"/>
lucernario	<input type="checkbox"/>
terrazze a tasca	<input checked="" type="checkbox"/>
abbaino	<input type="checkbox"/>

**PRESCRIZIONI DI PIANO**

Classificazione edificio:	<b>E3</b>
Categoria di intervento:	<b>RqE1</b>
Riferimenti tipologici:	
Riferimenti abachi:	<b>3A-3D-3G-8B-8C</b>
Destinazione d'uso:	<b>r-c-a-d-t</b>
Prescrizioni:	A2.1-I1.1-Z1.1-Po1.1-Po2.2-S1.2-F1.1-Pe1.1-Pe2.1-Pe2.2-Cp1.1-Cf1.1-M1.1-L1-B1.1-G1.1-Te1.1

Ulteriori prescrizioni: Qualsiasi modifica effettuata sull'UEI che ne altera lo stato esteriore (rimozione /sostituzione /ripristino /nuova realizzazione intonaco, rivestimento, zoccolo, portoni, sopra-luce, finestre persiane, cornici porte e finestre, balconi, parapetti, gronde e tetti) deve essere eseguita contestualmente alla riqualificazione dell'intera unità edilizia d'intervento come meglio indicato nel campo prescrizioni e nel profilo regolatore dell'isolato. Tuttavia, il ripristino delle singole aperture può essere ammesso anche al di fuori della riqualificazione dell'intera UEI in quanto intervento comunque migliorativo. (cf. Allegato B - NTA art. 3.5.1, Allegato D - Zona A1) - In merito alle pertinenze con volume verificare la legittimità urbanistico-edilizia delle stesse, e se fortemente incongrue e contrastanti con le logiche tecnico-compositive individuate dal P.P., ricondurle al c. 14 art. 4.1 delle NTA - Allegato B.

Foto 2015 - 2017



Ortofoto 2008



Planimetria Catastale 2015

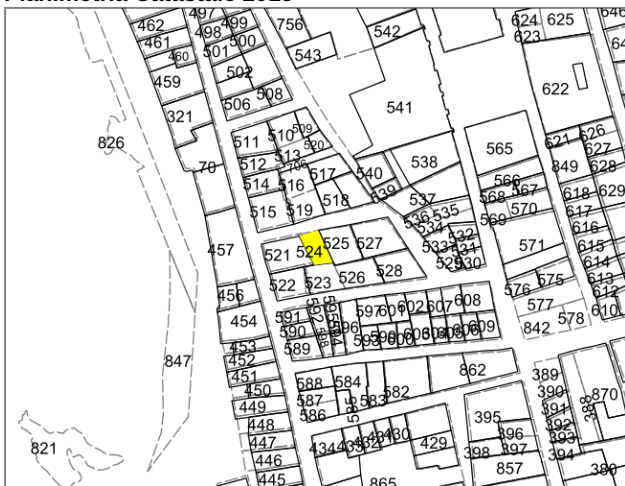

\*RAS - Allegato A (art.1) Determinazione Direzione Generale della Pianificazione Urbanistica Territoriale n° 4/04 del 07.01.2009

\*\*Caratterizzante: edificio che insieme ad altri contribuisce a dare identità al luogo

\*\*Qualificante: edificio che di per sé costituisce valenza formale

Via Lazzaretto	
Foglio	97
Mappale	524

**DATI GENERALI**

superficie lotto (UEI)	mq 56,22
superficie coperta	mq 56,22
superficie accessoria	mq 0,0
superficie scoperta	mq 0,0
numero piani	n° 2
altezza stimata	m 6,1
volume stimato	mc 342,94
rapporto volume-superficie	mc/mq 6,1

**EPOCA DI IMPIANTO**

fino al 1899	<input checked="" type="checkbox"/>
dal 1899 al 1945	<input type="checkbox"/>
dal 1945 al 1954	<input type="checkbox"/>
dal 1954 ad oggi	<input type="checkbox"/>

**VALORI ARCHITETTONICI**

non vincolato	<input checked="" type="checkbox"/>
con caratteri architettonici e tipologici riconoscibili e/o unitari	<input type="checkbox"/>
sottoposti a tutela ai sensi del D.Lgs. n.42/2004 Parte II art. 12 c. 1 - ope legis	<input type="checkbox"/>

**STATO DI CONSERVAZIONE (\*)**

inalterato	<input type="checkbox"/>
alterato reversibile	<input type="checkbox"/>
rudere	<input type="checkbox"/>
vuoto urbano	<input type="checkbox"/>

**RILEVANZA PAESAGGISTICA (\*\*)**

Qualificante	<input type="checkbox"/>
Caratterizzante	<input checked="" type="checkbox"/>
Dissonante	<input type="checkbox"/>

**STATO DI MANUTENZIONE**

buono	<input type="checkbox"/>
sufficiente	<input type="checkbox"/>
pessimo	<input checked="" type="checkbox"/>
rudere	<input type="checkbox"/>

**DESTINAZIONE D'USO**

	PT	PS
-		
residenza	<input checked="" type="checkbox"/>	<input checked="" type="checkbox"/>
commercio	<input type="checkbox"/>	<input type="checkbox"/>
servizi pubblici	<input type="checkbox"/>	<input type="checkbox"/>
servizi privati	<input type="checkbox"/>	<input type="checkbox"/>
luoghi di ristoro	<input type="checkbox"/>	<input type="checkbox"/>
attività produttive	<input type="checkbox"/>	<input type="checkbox"/>
non uso	<input type="checkbox"/>	<input type="checkbox"/>
impianti	<input type="checkbox"/>	<input type="checkbox"/>

**TIPOLOGIA EDIFICIO**

Edifici a schiera ad un unico affaccio

Foto 2015 - 2017



Foto 2015 - 2017



**SEZIONE TECNICA**

MATERIALI	STATO DI FATTO
<b>copertura</b>	
tegole in laterizio	<input type="checkbox"/>
manto in bitume	<input type="checkbox"/>
pannelli metallici, plastici, amianto	<input type="checkbox"/>
pavimentazione	<input checked="" type="checkbox"/>
senza copertura	<input type="checkbox"/>
<b>facciata</b>	
intonaco e tinteggiatura	<input checked="" type="checkbox"/>
intonaco a rinzaffo	<input type="checkbox"/>
pietra a facciavista	<input type="checkbox"/>
rivestimento	<input type="checkbox"/>
mattoni a facciavista	<input type="checkbox"/>
rivestimento	<input type="checkbox"/>
rivestimento in pannelli	<input type="checkbox"/>
<b>infisso</b>	
legno	<input checked="" type="checkbox"/>
ferro	<input type="checkbox"/>
PVC, alluminio	<input type="checkbox"/>

TIPOLOGIA COPERTURA	STATO DI FATTO
a falde	<input type="checkbox"/>
piana non praticabile	<input type="checkbox"/>
piana praticabile terrazza	<input checked="" type="checkbox"/>
lucernario	<input type="checkbox"/>
terrazze a tasca	<input type="checkbox"/>
abbaino	<input type="checkbox"/>

**PRESCRIZIONI DI PIANO**

Classificazione edificio:	<b>E3</b>
Categoria di intervento:	<b>RqE1</b>
Riferimenti tipologici:	
Riferimenti abachi:	
Destinazione d'uso:	<b>r-c-a-d-t</b>
Prescrizioni:	A2.1-I2.1-Z1.1-Po1.1-F1.1-Pe1.2-Cp1.1-Cf1.1-M1.1-L1-B1.1-G1.1-Te1.1

Ulteriori prescrizioni: Qualsiasi modifica effettuata sull'UEI che ne altera lo stato esteriore (rimozione /sostituzione /ripristino /nuova realizzazione intonaco, rivestimento, zoccolo, portoni, sopra-luce, finestre persiane, cornici porte e finestre, balconi, parapetti, gronde e tetti) deve essere eseguita contestualmente alla riqualificazione dell'intera unità edilizia d'intervento come meglio indicato nel campo prescrizioni e nel profilo regolatore dell'isolato. Tuttavia, il ripristino delle singole aperture può essere ammesso anche al di fuori della riqualificazione dell'intera UEI in quanto intervento comunque migliorativo. (cf. Allegato B - NTA art. 3.5.1) - In merito alle pertinenze con volume verificare la legittimità urbanistico-edilizia delle stesse, e se fortemente incongrue e contrastanti con le logiche tecnico-compositive individuate dal P.P., ricondurle al c. 14 art. 4.1 delle NTA - Allegato B.

Foto 2015 - 2017



Ortofoto 2008



Planimetria Catastale 2015

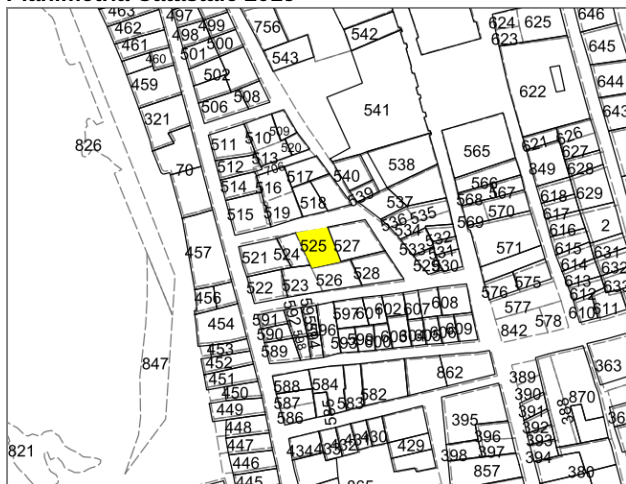

\*RAS - Allegato A (art.1) Determinazione Direzione Generale della Pianificazione Urbanistica Territoriale n° 4/04 del 07.01.2009

\*\*Caratterizzante: edificio che insieme ad altri contribuisce a dare identità al luogo

\*\*Qualificante: edificio che di per sé costituisce valenza formale

Via Lazzaretto	
Foglio	97
Mappale	525

**DATI GENERALI**

superficie lotto (UEI)	mq 99,04
superficie coperta	mq 99,04
superficie accessoria	mq 0,0
superficie scoperta	mq 0,0
numero piani	n° 3
altezza stimata	m 9,2
volume stimato	mc 911,19
rapporto volume-superficie	mc/mq 9,2

**EPOCA DI IMPIANTO**

fino al 1899	<input checked="" type="checkbox"/>
dal 1899 al 1945	<input type="checkbox"/>
dal 1945 al 1954	<input type="checkbox"/>
dal 1954 ad oggi	<input type="checkbox"/>

**VALORI ARCHITETTONICI**

non vincolato	<input checked="" type="checkbox"/>
con caratteri architettonici e tipologici riconoscibili e/o unitari	<input type="checkbox"/>
sottoposti a tutela ai sensi del D.Lgs. n.42/2004 Parte II art. 12 c. 1 - ope legis	<input type="checkbox"/>

**STATO DI CONSERVAZIONE (\*)**

inalterato	<input type="checkbox"/>
alterato reversibile	<input type="checkbox"/>
rudere	<input type="checkbox"/>
vuoto urbano	<input type="checkbox"/>

**RILEVANZA PAESAGGISTICA (\*\*)**

Qualificante	<input type="checkbox"/>
Caratterizzante	<input checked="" type="checkbox"/>
Dissonante	<input type="checkbox"/>

**STATO DI MANUTENZIONE**

buono	<input type="checkbox"/>
sufficiente	<input checked="" type="checkbox"/>
pessimo	<input type="checkbox"/>
rudere	<input type="checkbox"/>

**DESTINAZIONE D'USO**

	PT	PS
-		
residenza	<input checked="" type="checkbox"/>	<input checked="" type="checkbox"/>
commercio	<input type="checkbox"/>	<input type="checkbox"/>
servizi pubblici	<input type="checkbox"/>	<input type="checkbox"/>
servizi privati	<input type="checkbox"/>	<input type="checkbox"/>
luoghi di ristoro	<input type="checkbox"/>	<input type="checkbox"/>
attività produttive	<input type="checkbox"/>	<input type="checkbox"/>
non uso	<input type="checkbox"/>	<input type="checkbox"/>
impianti	<input type="checkbox"/>	<input type="checkbox"/>

**TIPOLOGIA EDIFICIO**

Edifici a schiera ad un unico affaccio

Foto 2015 - 2017



Foto 2015 - 2017



**SEZIONE TECNICA**

MATERIALI	STATO DI FATTO
<b>copertura</b>	
tegole in laterizio	<input checked="" type="checkbox"/>
manto in bitume	<input type="checkbox"/>
pannelli metallici, plastici, amianto	<input type="checkbox"/>
pavimentazione	<input checked="" type="checkbox"/>
senza copertura	<input type="checkbox"/>
<b>facciata</b>	
intonaco e tinteggiatura	<input type="checkbox"/>
intonaco a rinzaffo	<input checked="" type="checkbox"/>
pietra a facciavista	<input type="checkbox"/>
rivestimento	<input checked="" type="checkbox"/>
mattoni a facciavista	<input type="checkbox"/>
rivestimento	<input type="checkbox"/>
rivestimento in pannelli	<input type="checkbox"/>
<b>infisso</b>	
legno	<input checked="" type="checkbox"/>
ferro	<input type="checkbox"/>
PVC, alluminio	<input checked="" type="checkbox"/>
<b>TIPOLOGIA COPERTURA</b>	
<b>STATO DI FATTO</b>	
a falde	<input checked="" type="checkbox"/>
piana non praticabile	<input type="checkbox"/>
piana praticabile terrazza	<input checked="" type="checkbox"/>
lucernario	<input type="checkbox"/>
terrazze a tasca	<input type="checkbox"/>
abbaino	<input type="checkbox"/>

**PRESCRIZIONI DI PIANO**

Classificazione edificio:	<b>E4</b>
Categoria di intervento:	<b>RqE2</b>
Riferimenti tipologici:	
Riferimenti abachi:	<b>3G-8D</b>
Destinazione d'uso:	<b>r-c-a-d-t</b>
Prescrizioni:	A2.1-I2.1-Z1.1-Po1.1-Po2.2-S1.2-F1.1-Pe1.2-Pe2.2-Cp1.1-Cf1.1-M1.1-L1-B1.1-G1.1-Te1.1

Ulteriori prescrizioni: Qualsiasi modifica effettuata sull'UEI che ne altera lo stato esteriore (rimozione /sostituzione /ripristino /nuova realizzazione intonaco, rivestimento, zoccolo, portoni, sopra-luce, finestre persiane, cornici porte e finestre, balconi, parapetti, gronde e tetti) deve essere eseguita contestualmente alla riqualificazione dell'intera unità edilizia d'intervento come meglio indicato nel campo prescrizioni e nel profilo regolatore dell'isolato. Tuttavia, il ripristino delle singole aperture può essere ammesso anche al di fuori della riqualificazione dell'intera UEI in quanto intervento comunque migliorativo. (cf. Allegato B - NTA art. 3.5.2, Allegato D - Zona A1) - In merito alle pertinenze con volume verificare la legittimità urbanistico-edilizia delle stesse, e se fortemente incongrue e contrastanti con le logiche tecnico-compositive individuate dal P.P., ricondurle al c. 14 art. 4.1 delle NTA - Allegato B.