

Elaborato
allegato

G

**ALLEGATI DESCRITTIVI E RELAZIONALI
SCHEDE UNITA' EDILIZIE DI INTERVENTO
SCHEDE EDIFICIO ISOLATO 12**

Progettista
ARCH. GIOVANNANGELA FLORIS

Collaboratrice
ARCH. VALENTINA ISONI

Progettazione Ufficio del Piano
ARCH. GIULIANO COSSEDDU
ARCH. PIAN. TER. ANGELO R. MANUNTA
ING. VINCENZO SANNA

Dirigente Settore Urbanistica
ING. MICHELE FOIS

Assessore all'Urbanistica
EMILIANO PIRAS

Sindaco
MARIO CONOCI

Data
DICEMBRE 2022

Scala
-

Adozione C.C. N. 77

del 17/12/2018

Approvazione Def. C.C. N.

del

Det. Ass. Reg. Urb. N.

del

Pubb. BURAS N.

del



Foto prospettica 2010



Inquadramento zona A1

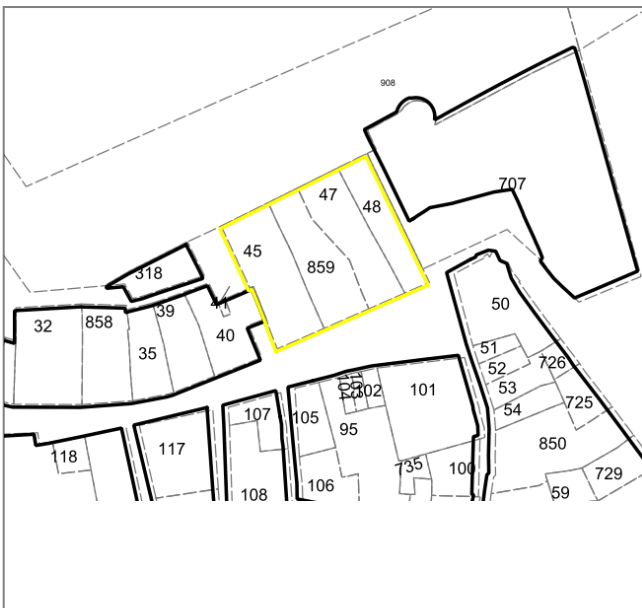

Piazza Civica, Bastioni Maddalena, Via Banchina Dogana,
Via Porta a mare

DATI GENERALI

isolato n. 12

CARATTERISTICHE DIMENSIONALI

superficie totale	mq 1860,82
superficie coperta	mq 1104,56
volume edilizio	mc 14758,46
densità edilizia	mc/mq 7,93

MORFOLOGIA ISOLATO

Isolato fusiforme di limitata profondità con schiere ad uno o due affacci su dislivello

USO PREVALENTE PIANO TERRA

residenza	1
commercio	3
luoghi di ristoro	2

Foto prospettica 2010



Foto prospettica 2010





Foto 2015 - 2017



Ortofoto 2008



Planimetria Catastale 2015

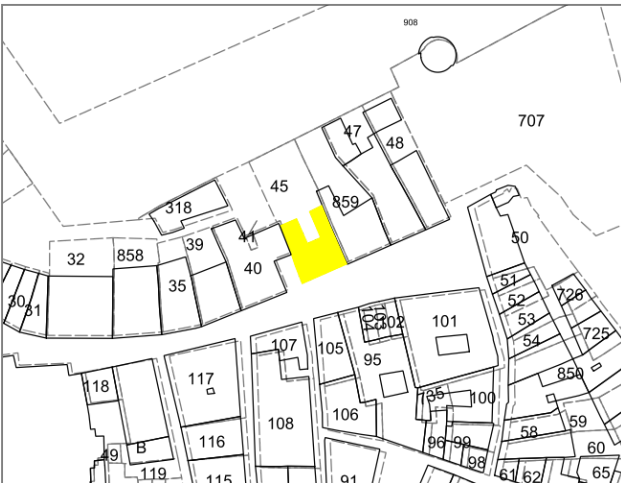

*RAS - Allegato A (art.1) Determinazione Direzione Generale della Pianificazione Urbanistica Territoriale n° 4/04 del 07.01.2009
 **Caratterizzante: edificio che insieme ad altri contribuisce a dare identità al luogo
 **Qualificante: edificio che di per sé costituisce valenza formale

Piazza Civica	
Foglio	97
Mappale	45

DATI GENERALI

superficie lotto (UEI)	mq 569,84
superficie coperta	mq 230,68
superficie accessoria	mq 0,0
superficie scoperta	mq 339,17
numero piani	n° 4
altezza stimata	m 14,6
volume stimato	mc 3367,87
rapporto volume-superficie	mc/mq 5,91

EPOCA DI IMPIANTO

fino al 1899	<input checked="" type="checkbox"/>
dal 1899 al 1945	<input type="checkbox"/>
dal 1945 al 1954	<input type="checkbox"/>
dal 1954 ad oggi	<input type="checkbox"/>

VALORI ARCHITETTONICI

non vincolato	<input checked="" type="checkbox"/>
con caratteri architettonici e tipologici riconoscibili e/o unitari	<input checked="" type="checkbox"/>
sottoposti a tutela ai sensi del D.Lgs. n.42/2004 Parte II art. 12 c. 1 - ope legis	<input type="checkbox"/>

STATO DI CONSERVAZIONE (*)

inalterato	<input checked="" type="checkbox"/>
alterato reversibile	<input type="checkbox"/>
rudere	<input type="checkbox"/>
vuoto urbano	<input type="checkbox"/>

RILEVANZA PAESAGGISTICA ()**

Qualificante	<input checked="" type="checkbox"/>
Caratterizzante	<input type="checkbox"/>
Dissonante	<input type="checkbox"/>

STATO DI MANUTENZIONE

buono	<input checked="" type="checkbox"/>
sufficiente	<input type="checkbox"/>
pessimo	<input type="checkbox"/>
rudere	<input type="checkbox"/>

DESTINAZIONE D'USO

	PT	PS
-		
residenza	<input type="checkbox"/>	<input checked="" type="checkbox"/>
commercio	<input checked="" type="checkbox"/>	<input type="checkbox"/>
servizi pubblici	<input type="checkbox"/>	<input type="checkbox"/>
servizi privati	<input type="checkbox"/>	<input type="checkbox"/>
luoghi di ristoro	<input type="checkbox"/>	<input type="checkbox"/>
attività produttive	<input type="checkbox"/>	<input type="checkbox"/>
non uso	<input type="checkbox"/>	<input type="checkbox"/>
impianti	<input type="checkbox"/>	<input type="checkbox"/>

TIPOLOGIA EDIFICIO

Edifici in linea a carattere urbano
 "Palahuet" e Palau"

Foto 2015 - 2017



Foto 2015 - 2017



SEZIONE TECNICA

MATERIALI	STATO DI FATTO
copertura	
tegole in laterizio	<input checked="" type="checkbox"/>
manto in bitume	<input checked="" type="checkbox"/>
pannelli metallici, plastici, amianto	<input type="checkbox"/>
pavimentazione	<input type="checkbox"/>
senza copertura	<input type="checkbox"/>
facciata	
intonaco e tinteggiatura	<input checked="" type="checkbox"/>
intonaco a rinzaffo	<input type="checkbox"/>
pietra a facciavista	<input type="checkbox"/>
rivestimento	<input type="checkbox"/>
mattoni a facciavista	<input type="checkbox"/>
rivestimento	<input checked="" type="checkbox"/>
rivestimento in pannelli	<input type="checkbox"/>
infisso	
legno	<input checked="" type="checkbox"/>
ferro	<input checked="" type="checkbox"/>
PVC, alluminio	<input type="checkbox"/>

TIPOLOGIA COPERTURA	STATO DI FATTO
a falde	<input checked="" type="checkbox"/>
piana non praticabile	<input checked="" type="checkbox"/>
piana praticabile terrazza	<input type="checkbox"/>
lucernario	<input checked="" type="checkbox"/>
terrazze a tasca	<input type="checkbox"/>
abbaino	<input type="checkbox"/>

PRESCRIZIONI DI PIANO

Classificazione edificio:	E2
Categoria di intervento:	R
Riferimenti tipologici:	
Riferimenti abachi:	
Destinazione d'uso:	r-c-a-d-t
Prescrizioni:	A1.1-I1.1-R2.3-Z1.1-Po1.1-S1.1-F1.1-Pe1.1-Cp1.1-Cf1.1-M1.1-L1.1-B1.1-Pa1.1-G1.1-Te1.1-Im2.3

Ulteriori prescrizioni: Qualsiasi modifica effettuata sull'UEI che ne altera lo stato esteriore (rimozione /sostituzione /ripristino /nuova realizzazione intonaco, rivestimento, zoccolo, portoni, sopra-luce, finestre persiane, cornici porte e finestre, balconi, parapetti, gronde e tetti) deve essere eseguita contestualmente alla riqualificazione dell'intera unità edilizia d'intervento come meglio indicato nel campo prescrizioni e nel profilo regolatore dell'isolato. Tuttavia, il ripristino delle singole aperture può essere ammesso anche al di fuori della riqualificazione dell'intera UEI in quanto intervento comunque migliorativo. (cf. Allegato B - NTA art 3.4.4) - In merito alle pertinenze con volume verificare la legittimità urbanistico-edilizia delle stesse, e se fortemente incongrue e contrastanti con le logiche tecnico-compositive individuate dal P.P., ricondurle al c. 14 art. 4.1 delle NTA - Allegato B.

Foto 2015 - 2017



Ortofoto 2008

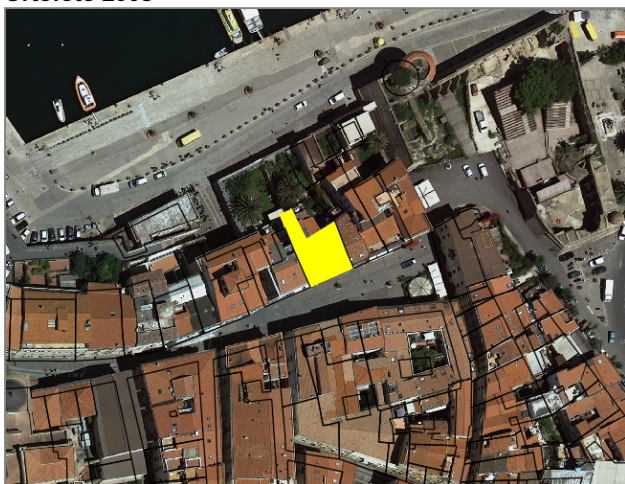

Planimetria Catastale 2015

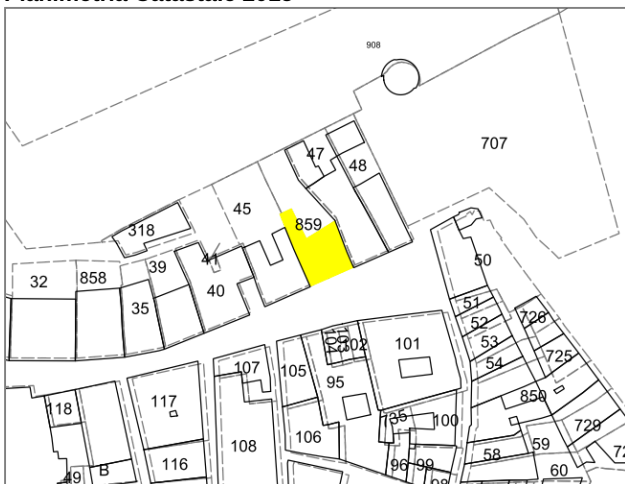

*RAS - Allegato A (art.1) Determinazione Direzione Generale della Pianificazione Urbanistica Territoriale n° 4/04 del 07.01.2009

**Caratterizzante: edificio che insieme ad altri contribuisce a dare identità al luogo

**Qualificante: edificio che di per sé costituisce valenza formale

Piazza Civica	
Foglio	97
Mappale	859

DATI GENERALI

superficie lotto (UEI)	mq 480,42
superficie coperta	mq 240,98
superficie accessoria	mq 0,0
superficie scoperta	mq 239,44
numero piani	n° 4
altezza stimata	m 13,3
volume stimato	mc 3205,05
rapporto volume-superficie	mc/mq 6,671

EPOCA DI IMPIANTO

fino al 1899	<input checked="" type="checkbox"/>
dal 1899 al 1945	<input type="checkbox"/>
dal 1945 al 1954	<input type="checkbox"/>
dal 1954 ad oggi	<input type="checkbox"/>

VALORI ARCHITETTONICI

vincolato n. L. 1089/1939 artt. 1, 2, 3 del 03-11-1989	<input checked="" type="checkbox"/>
con caratteri architettonici e tipologici riconoscibili e/o unitari	<input type="checkbox"/>
sottoposti a tutela ai sensi del D.Lgs. n.42/2004 Parte II art. 12 c. 1 - ope legis	<input type="checkbox"/>

STATO DI CONSERVAZIONE (*)

inalterato	<input checked="" type="checkbox"/>
alterato reversibile	<input type="checkbox"/>
rudere	<input type="checkbox"/>
vuoto urbano	<input type="checkbox"/>

RILEVANZA PAESAGGISTICA ()**

Qualificante	<input checked="" type="checkbox"/>
Caratterizzante	<input type="checkbox"/>
Dissonante	<input type="checkbox"/>

STATO DI MANUTENZIONE

buono	<input type="checkbox"/>
sufficiente	<input checked="" type="checkbox"/>
pessimo	<input type="checkbox"/>
rudere	<input type="checkbox"/>

DESTINAZIONE D'USO

	PT	PS
-		
residenza	<input type="checkbox"/>	<input checked="" type="checkbox"/>
commercio	<input checked="" type="checkbox"/>	<input type="checkbox"/>
servizi pubblici	<input type="checkbox"/>	<input type="checkbox"/>
servizi privati	<input type="checkbox"/>	<input type="checkbox"/>
luoghi di ristoro	<input type="checkbox"/>	<input type="checkbox"/>
attività produttive	<input type="checkbox"/>	<input type="checkbox"/>
non uso	<input type="checkbox"/>	<input type="checkbox"/>
impianti	<input type="checkbox"/>	<input type="checkbox"/>

TIPOLOGIA EDIFICIO

Edifici in linea a carattere urbano
"Palahuet" e Palau"

Foto 2015 - 2017



Foto 2015 - 2017



SEZIONE TECNICA

MATERIALI	STATO DI FATTO
copertura	
tegole in laterizio	<input checked="" type="checkbox"/>
manto in bitume	<input type="checkbox"/>
pannelli metallici, plastici, amianto	<input type="checkbox"/>
pavimentazione	<input type="checkbox"/>
senza copertura	<input type="checkbox"/>
facciata	
intonaco e tinteggiatura	<input checked="" type="checkbox"/>
intonaco a rinzaffo	<input type="checkbox"/>
pietra a facciavista	<input type="checkbox"/>
rivestimento	<input type="checkbox"/>
mattoni a facciavista	<input type="checkbox"/>
rivestimento	<input checked="" type="checkbox"/>
rivestimento in pannelli	<input type="checkbox"/>
infisso	
legno	<input checked="" type="checkbox"/>
ferro	<input checked="" type="checkbox"/>
PVC, alluminio	<input type="checkbox"/>

TIPOLOGIA COPERTURA	STATO DI FATTO
a falde	<input checked="" type="checkbox"/>
piana non praticabile	<input type="checkbox"/>
piana praticabile terrazza	<input type="checkbox"/>
lucernario	<input checked="" type="checkbox"/>
terrazze a tasca	<input type="checkbox"/>
abbaino	<input type="checkbox"/>

PRESCRIZIONI DI PIANO

Classificazione edificio:	E1
Categoria di intervento:	R
Riferimenti tipologici:	
Riferimenti abachi:	
Destinazione d'uso:	r-c-a-d-t
Prescrizioni:	A1.1-I1.1-Z1.1-Po1.1-F1.1-Pe1.1-Cp1.1-Cf1.1-M1.1-L1.1-B1.1-Pa1.1-G1.1-Te1.1

Ulteriori prescrizioni: Qualsiasi modifica effettuata sull'UEI che ne altera lo stato esteriore (rimozione /sostituzione /ripristino /nuova realizzazione intonaco, rivestimento, zoccolo, portoni, sopra-luce, finestre persiane, cornici porte e finestre, balconi, parapetti, gronde e tetti) deve essere eseguita contestualmente alla riqualificazione dell'intera unità edilizia d'intervento come meglio indicato nel campo prescrizioni e nel profilo regolatore dell'isolato. Tuttavia, il ripristino delle singole aperture può essere ammesso anche al di fuori della riqualificazione dell'intera UEI in quanto intervento comunque migliorativo. (cf. Allegato B - NTA art 3.4.4) - In merito alle pertinenze con volume verificare la legittimità urbanistico-edilizia delle stesse, e se fortemente incongrue e contrastanti con le logiche tecnico-compositive individuate dal P.P., ricondurle al c. 14 art. 4.1 delle NTA - Allegato B.



Foto 2015 - 2017



Ortofoto 2008



Planimetria Catastale 2015

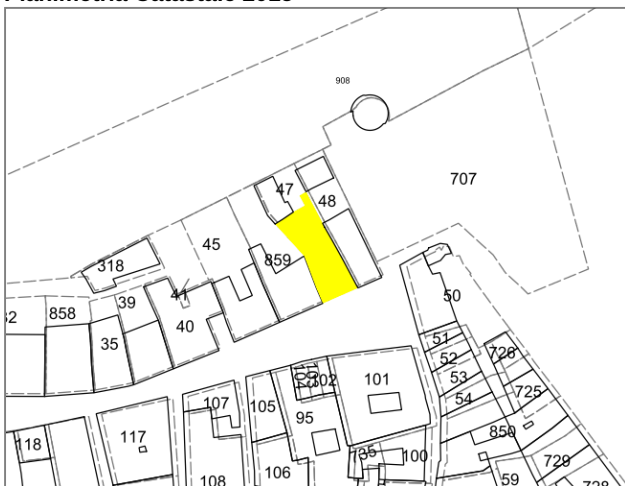

*RAS - Allegato A (art.1) Determinazione Direzione Generale della Pianificazione Urbanistica Territoriale n° 4/04 del 07.01.2009

**Caratterizzante: edificio che insieme ad altri contribuisce a dare identità al luogo

**Qualificante: edificio che di per sé costituisce valenza formale

Piazza Civica	
Foglio	97
Mappale	47

DATI GENERALI

superficie lotto (UEI)	mq 320,98
superficie coperta	mq 307,59
superficie accessoria	mq 0,0
superficie scoperta	mq 13,39
numero piani	n° 4
altezza stimata	m 13,3
volume stimato	mc 4090,95
rapporto volume-superficie	mc/mq 12,745

EPOCA DI IMPIANTO

fino al 1899	<input checked="" type="checkbox"/>
dal 1899 al 1945	<input type="checkbox"/>
dal 1945 al 1954	<input type="checkbox"/>
dal 1954 ad oggi	<input type="checkbox"/>

VALORI ARCHITETTONICI

non vincolato	<input checked="" type="checkbox"/>
con caratteri architettonici e tipologici riconoscibili e/o unitari	<input checked="" type="checkbox"/>
sottoposti a tutela ai sensi del D.Lgs. n.42/2004 Parte II art. 12 c. 1 - ope legis	<input type="checkbox"/>

STATO DI CONSERVAZIONE (*)

inalterato	<input checked="" type="checkbox"/>
alterato reversibile	<input type="checkbox"/>
rudere	<input type="checkbox"/>
vuoto urbano	<input type="checkbox"/>

RILEVANZA PAESAGGISTICA ()**

Qualificante	<input checked="" type="checkbox"/>
Caratterizzante	<input type="checkbox"/>
Dissonante	<input type="checkbox"/>

STATO DI MANUTENZIONE

buono	<input checked="" type="checkbox"/>
sufficiente	<input type="checkbox"/>
pessimo	<input type="checkbox"/>
rudere	<input type="checkbox"/>

DESTINAZIONE D'USO

	PT	PS
-		
residenza	<input type="checkbox"/>	<input checked="" type="checkbox"/>
commercio	<input checked="" type="checkbox"/>	<input type="checkbox"/>
servizi pubblici	<input type="checkbox"/>	<input type="checkbox"/>
servizi privati	<input type="checkbox"/>	<input type="checkbox"/>
luoghi di ristoro	<input type="checkbox"/>	<input type="checkbox"/>
attività produttive	<input type="checkbox"/>	<input type="checkbox"/>
non uso	<input type="checkbox"/>	<input type="checkbox"/>
impianti	<input type="checkbox"/>	<input type="checkbox"/>

TIPOLOGIA EDIFICIO

Edifici in linea anche risultato di accorpamenti

Foto 2015 - 2017



Foto 2015 - 2017



SEZIONE TECNICA

MATERIALI	STATO DI FATTO
copertura	
tegole in laterizio	<input checked="" type="checkbox"/>
manto in bitume	<input type="checkbox"/>
pannelli metallici, plastici, amianto	<input type="checkbox"/>
pavimentazione	<input checked="" type="checkbox"/>
senza copertura	<input type="checkbox"/>
facciata	
intonaco e tinteggiatura	<input checked="" type="checkbox"/>
intonaco a rinzaffo	<input type="checkbox"/>
pietra a facciavista	<input type="checkbox"/>
rivestimento	<input type="checkbox"/>
mattoni a facciavista	<input type="checkbox"/>
rivestimento	<input checked="" type="checkbox"/>
rivestimento in pannelli	<input type="checkbox"/>
infisso	
legno	<input checked="" type="checkbox"/>
ferro	<input checked="" type="checkbox"/>
PVC, alluminio	<input type="checkbox"/>

TIPOLOGIA COPERTURA	STATO DI FATTO
a falde	<input checked="" type="checkbox"/>
piana non praticabile	<input type="checkbox"/>
piana praticabile terrazza	<input type="checkbox"/>
lucernario	<input checked="" type="checkbox"/>
terrazze a tasca	<input type="checkbox"/>
abbaino	<input type="checkbox"/>

PRESCRIZIONI DI PIANO

Classificazione edificio:	E2
Categoria di intervento:	RC
Riferimenti tipologici:	
Riferimenti abachi:	1B-3D-8D
Destinazione d'uso:	r-c-a-d-t
Prescrizioni:	A1.1-A2.1-I1.1-R2.3-Z2.2-Po2.2-F1.1-Pe1.1-Pe2.2-Cp1.1-Cf1.1-M1.1-L1.1-B1.1-G1.1-Te1.1

Ulteriori prescrizioni: Qualsiasi modifica effettuata sull'UEI che ne altera lo stato esteriore (rimozione /sostituzione /ripristino /nuova realizzazione intonaco, rivestimento, zoccolo, portoni, sopra-luce, finestre persiane, cornici porte e finestre, balconi, parapetti, gronde e tetti) deve essere eseguita contestualmente alla riqualificazione dell'intera unità edilizia d'intervento come meglio indicato nel campo prescrizioni e nel profilo regolatore dell'isolato. Tuttavia, il ripristino delle singole aperture può essere ammesso anche al di fuori della riqualificazione dell'intera UEI in quanto intervento comunque migliorativo. (cf. Allegato B - NTA art 3.4.4, Allegato D - Zona A1 Alghero) - In merito alle pertinenze con volume verificare la legittimità urbanistico-edilizia delle stesse, e se fortemente incongrue e contrastanti con le logiche tecnico-compositive individuate dal P.P., ricondurle al c. 14 art. 4.1 delle NTA - Allegato B.

Foto 2015 - 2017



Ortofoto 2008

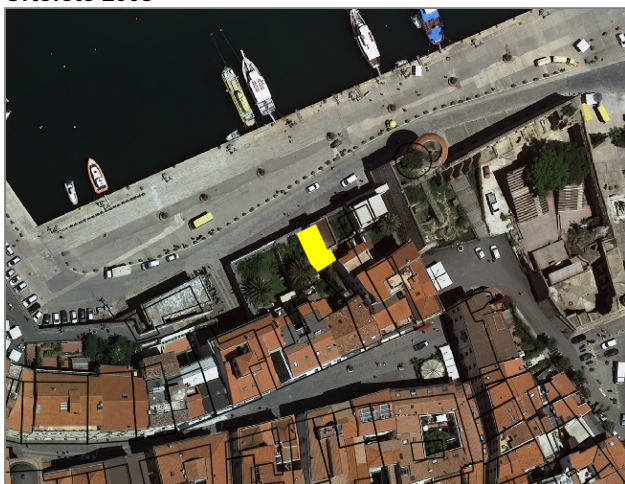

Planimetria Catastale 2015

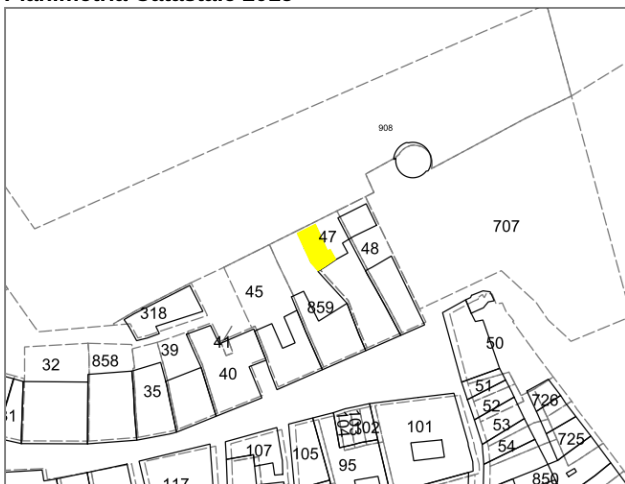

*RAS - Allegato A (art.1) Determinazione Direzione Generale della Pianificazione Urbanistica Territoriale n° 4/04 del 07.01.2009

**Caratterizzante: edificio che insieme ad altri contribuisce a dare identità al luogo

**Qualificante: edificio che di per sé costituisce valenza formale

Piazza Civica - Via Banchina Dogana

Foglio	97
Mappale	47

DATI GENERALI

superficie lotto (UEI)	mq 139,3
superficie coperta	mq 80,75
superficie accessoria	mq 0,0
superficie scoperta	mq 58,54
numero piani	n° 2
altezza stimata	m 6,0
volume stimato	mc 484,53
rapporto volume-superficie	mc/mq 3,478

EPOCA DI IMPIANTO

fino al 1899	<input checked="" type="checkbox"/>
dal 1899 al 1945	<input type="checkbox"/>
dal 1945 al 1954	<input type="checkbox"/>
dal 1954 ad oggi	<input type="checkbox"/>

VALORI ARCHITETTONICI

non vincolato	<input checked="" type="checkbox"/>
con caratteri architettonici e tipologici riconoscibili e/o unitari	<input checked="" type="checkbox"/>
sottoposti a tutela ai sensi del D.Lgs. n.42/2004 Parte II art. 12 c. 1 - ope legis	<input type="checkbox"/>

STATO DI CONSERVAZIONE (*)

inalterato	<input checked="" type="checkbox"/>
alterato reversibile	<input type="checkbox"/>
rudere	<input type="checkbox"/>
vuoto urbano	<input type="checkbox"/>

RILEVANZA PAESAGGISTICA ()**

Qualificante	<input checked="" type="checkbox"/>
Caratterizzante	<input type="checkbox"/>
Dissonante	<input type="checkbox"/>

STATO DI MANUTENZIONE

buono	<input type="checkbox"/>
sufficiente	<input type="checkbox"/>
pessimo	<input checked="" type="checkbox"/>
rudere	<input type="checkbox"/>

DESTINAZIONE D'USO

	PT	PS
-		
residenza	<input checked="" type="checkbox"/>	<input checked="" type="checkbox"/>
commercio	<input type="checkbox"/>	<input type="checkbox"/>
servizi pubblici	<input type="checkbox"/>	<input type="checkbox"/>
servizi privati	<input type="checkbox"/>	<input type="checkbox"/>
luoghi di ristoro	<input type="checkbox"/>	<input type="checkbox"/>
attività produttive	<input type="checkbox"/>	<input type="checkbox"/>
non uso	<input type="checkbox"/>	<input type="checkbox"/>
impianti	<input type="checkbox"/>	<input type="checkbox"/>

TIPOLOGIA EDIFICIO

Edifici in linea anche risultato di accorpamenti

Foto 2015 - 2017



Foto 2015 - 2017



SEZIONE TECNICA

MATERIALI	STATO DI FATTO
copertura	
tegole in laterizio	<input type="checkbox"/>
manto in bitume	<input checked="" type="checkbox"/>
pannelli metallici, plastici, amianto	<input type="checkbox"/>
pavimentazione	<input type="checkbox"/>
senza copertura	<input type="checkbox"/>
facciata	
intonaco e tinteggiatura	<input checked="" type="checkbox"/>
intonaco a rinzaffo	<input type="checkbox"/>
pietra a facciavista	<input type="checkbox"/>
rivestimento	<input type="checkbox"/>
mattoni a facciavista	<input type="checkbox"/>
rivestimento	<input type="checkbox"/>
rivestimento in pannelli	<input type="checkbox"/>
infisso	
legno	<input checked="" type="checkbox"/>
ferro	<input type="checkbox"/>
PVC, alluminio	<input type="checkbox"/>

TIPOLOGIA COPERTURA	STATO DI FATTO
a falde	<input type="checkbox"/>
piana non praticabile	<input checked="" type="checkbox"/>
piana praticabile terrazza	<input type="checkbox"/>
lucernario	<input type="checkbox"/>
terrazze a tasca	<input type="checkbox"/>
abbaino	<input type="checkbox"/>

PRESCRIZIONI DI PIANO

Classificazione edificio:	E1
Categoria di intervento:	RC
Riferimenti tipologici:	
Riferimenti abachi:	
Destinazione d'uso:	r-c-a-d-t
Prescrizioni:	A1.1-I1.2-F1.1-Pe1.1-Cf1.1-M1.1-L1.1-Pa1.1-G1.1-Te1.1

Ulteriori prescrizioni: Qualsiasi modifica effettuata sull'UEI che ne altera lo stato esteriore (rimozione /sostituzione /ripristino /nuova realizzazione intonaco, rivestimento, zoccolo, portoni, sopra-luce, finestre persiane, cornici porte e finestre, balconi, parapetti, gronde e tetti) deve essere eseguita contestualmente alla riqualificazione dell'intera unità edilizia d'intervento come meglio indicato nel campo prescrizioni e nel profilo regolatore dell'isolato. Tuttavia, il ripristino delle singole aperture può essere ammesso anche al di fuori della riqualificazione dell'intera UEI in quanto intervento comunque migliorativo. (cf. Allegato B - NTA art 3.4.4) - In merito alle pertinenze con volume verificare la legittimità urbanistico-edilizia delle stesse, e se fortemente incongrue e contrastanti con le logiche tecnico-compositive individuate dal P.P., ricondurle al c. 14 art. 4.1 delle NTA - Allegato B.

Foto 2015 - 2017



Ortofoto 2008



Planimetria Catastale 2015

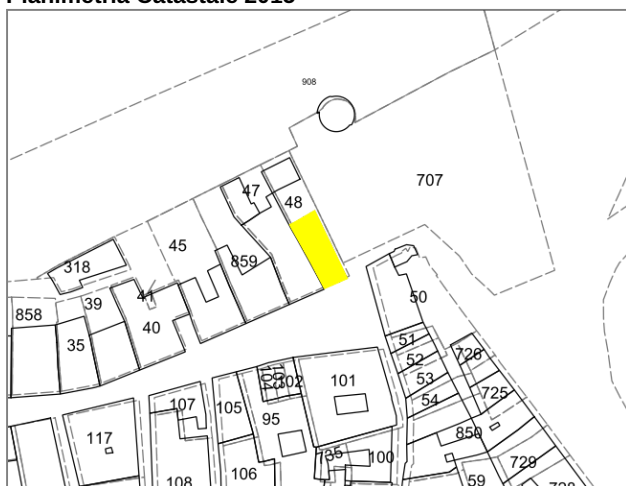

*RAS - Allegato A (art.1) Determinazione Direzione Generale della Pianificazione Urbanistica Territoriale n° 4/04 del 07.01.2009

**Caratterizzante: edificio che insieme ad altri contribuisce a dare identità al luogo

**Qualificante: edificio che di per sé costituisce valenza formale

Piazza Civica - Bastioni Maddalena

Foglio	97
Mappale	48

DATI GENERALI

superficie lotto (UEI)	mq 180,06
superficie coperta	mq 180,06
superficie accessoria	mq 0,0
superficie scoperta	mq 0,0
numero piani	n° 5
altezza stimata	m 17,9
volume stimato	mc 3223,07
rapporto volume-superficie	mc/mq 17,9

EPOCA DI IMPIANTO

fino al 1899	<input checked="" type="checkbox"/>
dal 1899 al 1945	<input type="checkbox"/>
dal 1945 al 1954	<input type="checkbox"/>
dal 1954 ad oggi	<input type="checkbox"/>

VALORI ARCHITETTONICI

non vincolato	<input checked="" type="checkbox"/>
con caratteri architettonici e tipologici riconoscibili e/o unitari	<input checked="" type="checkbox"/>
sottoposti a tutela ai sensi del D.Lgs. n.42/2004 Parte II art. 12 c. 1 - ope legis	<input type="checkbox"/>

STATO DI CONSERVAZIONE (*)

inalterato	<input type="checkbox"/>
alterato reversibile	<input type="checkbox"/>
rudere	<input type="checkbox"/>
vuoto urbano	<input type="checkbox"/>

RILEVANZA PAESAGGISTICA ()**

Qualificante	<input checked="" type="checkbox"/>
Caratterizzante	<input type="checkbox"/>
Dissonante	<input type="checkbox"/>

STATO DI MANUTENZIONE

buono	<input type="checkbox"/>
sufficiente	<input checked="" type="checkbox"/>
pessimo	<input type="checkbox"/>
rudere	<input type="checkbox"/>

DESTINAZIONE D'USO

	PT	PS
-		
residenza	<input type="checkbox"/>	<input checked="" type="checkbox"/>
commercio	<input type="checkbox"/>	<input type="checkbox"/>
servizi pubblici	<input type="checkbox"/>	<input type="checkbox"/>
servizi privati	<input type="checkbox"/>	<input type="checkbox"/>
luoghi di ristoro	<input checked="" type="checkbox"/>	<input type="checkbox"/>
attività produttive	<input type="checkbox"/>	<input type="checkbox"/>
non uso	<input type="checkbox"/>	<input type="checkbox"/>
impianti	<input type="checkbox"/>	<input type="checkbox"/>

TIPOLOGIA EDIFICIO

Edifici in linea anche risultato di accorpamenti

Foto 2015 - 2017



Foto 2015 - 2017



SEZIONE TECNICA

MATERIALI	STATO DI FATTO
copertura	
tegole in laterizio	<input checked="" type="checkbox"/>
manto in bitume	<input type="checkbox"/>
pannelli metallici, plastici, amianto	<input type="checkbox"/>
pavimentazione	<input checked="" type="checkbox"/>
senza copertura	<input type="checkbox"/>
facciata	
intonaco e tinteggiatura	<input checked="" type="checkbox"/>
intonaco a rinzaffo	<input type="checkbox"/>
pietra a facciavista	<input type="checkbox"/>
rivestimento	<input type="checkbox"/>
mattoni a facciavista	<input type="checkbox"/>
rivestimento	<input type="checkbox"/>
rivestimento in pannelli	<input type="checkbox"/>
infisso	
legno	<input checked="" type="checkbox"/>
ferro	<input checked="" type="checkbox"/>
PVC, alluminio	<input type="checkbox"/>
TIPOLOGIA COPERTURA	
STATO DI FATTO	
a falde	<input checked="" type="checkbox"/>
piana non praticabile	<input type="checkbox"/>
piana praticabile terrazza	<input checked="" type="checkbox"/>
lucernario	<input checked="" type="checkbox"/>
terrazze a tasca	<input type="checkbox"/>
abbaino	<input type="checkbox"/>

PRESCRIZIONI DI PIANO

Classificazione edificio:	E1
Categoria di intervento:	R
Riferimenti tipologici:	
Riferimenti abachi:	8D-8I
Destinazione d'uso:	r-c-a-d-t
Prescrizioni:	A1.1-I1.1-Z1.1-Po1.1-F1.1-Pe1.1-Pe2.2-Pe2.3-Cp2.3-Cf1.1-M1.1-L1.1-B1.1-Pa1.1-G1.1-Te1.1

Ulteriori prescrizioni: Qualsiasi modifica effettuata sull'UEI che ne altera lo stato esteriore (rimozione /sostituzione /ripristino /nuova realizzazione intonaco, rivestimento, zoccolo, portoni, sopra luce, finestre persiane, cornici porte e finestre, balconi, parapetti, gronde e tetti) deve essere eseguita contestualmente alla riqualificazione dell'intera unità edilizia d'intervento come meglio indicato nel campo prescrizioni e nel profilo regolatore dell'isolato. Tuttavia, il ripristino delle singole aperture può essere ammesso anche al di fuori della riqualificazione dell'intera UEI in quanto intervento comunque migliorativo. (cf. Allegato B - NTA art 3.4.4, Allegato D - Zona A1 Alghero) - In merito alle pertinenze con volume verificare la legittimità urbanistico-edilizia delle stesse, e se fortemente incongrue e contrastanti con le logiche tecnico-compositive individuate dal P.P., ricondurle al c. 14 art. 4.1 delle NTA - Allegato B.

Foto 2015 - 2017



Ortofoto 2008

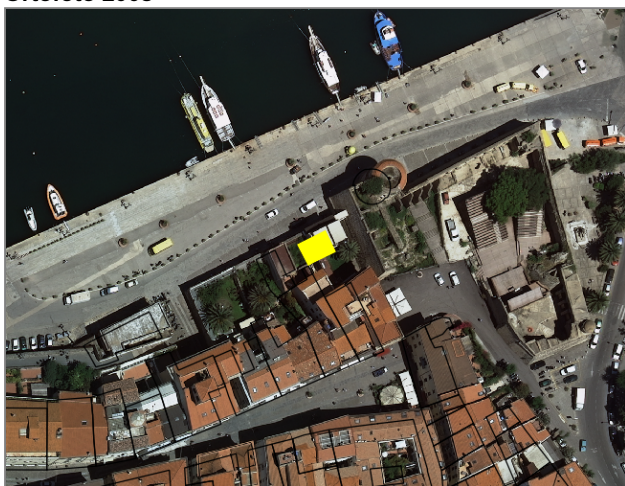

Planimetria Catastale 2015

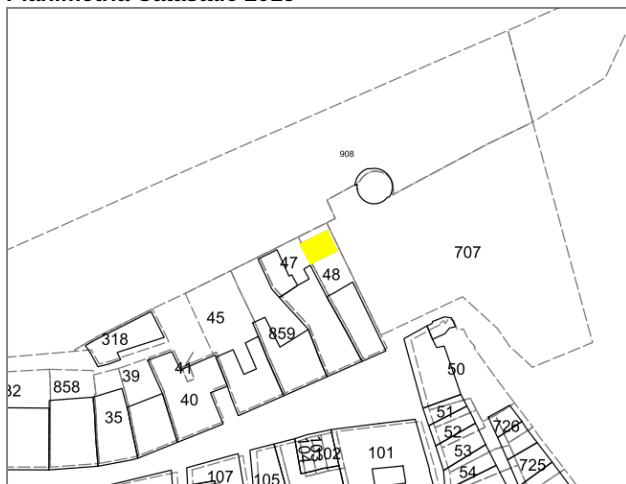

*RAS - Allegato A (art.1) Determinazione Direzione Generale della Pianificazione Urbanistica Territoriale n° 4/04 del 07.01.2009
 **Caratterizzante: edificio che insieme ad altri contribuisce a dare identità al luogo
 **Qualificante: edificio che di per sé costituisce valenza formale

Via Banchina Dogana	
Foglio	97
Mappale	48

DATI GENERALI

superficie lotto (UEI)	mq 170,22
superficie coperta	mq 64,5
superficie accessoria	mq 0,0
superficie scoperta	mq 105,72
numero piani	n° 0
altezza stimata	m 6,0
volume stimato	mc 386,99
rapporto volume-superficie	mc/mq 2,273

EPOCA DI IMPIANTO

fino al 1899	<input type="checkbox"/>
dal 1899 al 1945	<input type="checkbox"/>
dal 1945 al 1954	<input checked="" type="checkbox"/>
dal 1954 ad oggi	<input type="checkbox"/>

VALORI ARCHITETTONICI

con caratteri architettonici e tipologici riconoscibili e/o unitari	<input type="checkbox"/>
sottoposti a tutela ai sensi del D.Lgs. n.42/2004 Parte II art. 12 c. 1 - ope legis	<input type="checkbox"/>

STATO DI CONSERVAZIONE (*)

inalterato	<input type="checkbox"/>
alterato reversibile	<input type="checkbox"/>
rudere	<input type="checkbox"/>
vuoto urbano	<input type="checkbox"/>

RILEVANZA PAESAGGISTICA ()**

Qualificante	<input type="checkbox"/>
Caratterizzante	<input type="checkbox"/>
Dissonante	<input type="checkbox"/>

STATO DI MANUTENZIONE

buono	<input checked="" type="checkbox"/>
sufficiente	<input type="checkbox"/>
peissimo	<input type="checkbox"/>
rudere	<input type="checkbox"/>

DESTINAZIONE D'USO

	PT	PS
residenza	<input type="checkbox"/>	<input type="checkbox"/>
commercio	<input type="checkbox"/>	<input type="checkbox"/>
servizi pubblici	<input type="checkbox"/>	<input type="checkbox"/>
servizi privati	<input type="checkbox"/>	<input type="checkbox"/>
luoghi di ristoro	<input checked="" type="checkbox"/>	<input checked="" type="checkbox"/>
attività produttive	<input type="checkbox"/>	<input type="checkbox"/>
non uso	<input type="checkbox"/>	<input type="checkbox"/>
impianti	<input type="checkbox"/>	<input type="checkbox"/>

TIPOLOGIA EDIFICIO

Edifici a schiera a due affacci

Foto 2015 - 2017



Foto 2015 - 2017



SEZIONE TECNICA

MATERIALI	STATO DI FATTO
copertura	
tegole in laterizio	<input type="checkbox"/>
manto in bitume	<input type="checkbox"/>
pannelli metallici, plastici, amianto	<input type="checkbox"/>
pavimentazione	<input checked="" type="checkbox"/>
senza copertura	<input type="checkbox"/>
facciata	
intonaco e tinteggiatura	<input type="checkbox"/>
intonaco a rinzaffo	<input type="checkbox"/>
pietra a facciavista	<input type="checkbox"/>
rivestimento	<input type="checkbox"/>
mattoni a facciavista	<input type="checkbox"/>
rivestimento	<input type="checkbox"/>
rivestimento in pannelli	<input type="checkbox"/>
infisso	
legno	<input type="checkbox"/>
ferro	<input type="checkbox"/>
PVC, alluminio	<input type="checkbox"/>

TIPOLOGIA COPERTURA	STATO DI FATTO
a falde	<input type="checkbox"/>
piana non praticabile	<input type="checkbox"/>
piana praticabile terrazza	<input checked="" type="checkbox"/>
lucernario	<input type="checkbox"/>
terrazze a tasca	<input type="checkbox"/>
abbaino	<input type="checkbox"/>

PRESCRIZIONI DI PIANO

Classificazione edificio:	E7
Categoria di intervento:	RsE
Riferimenti tipologici:	C - D
Riferimenti abachi:	Allegato D - Zona A1
Destinazione d'uso:	r-c-a-d-t
Prescrizioni:	

Ulteriori prescrizioni: E' consentita la costruzione di un nuovo fabbricato a parità di volume e nel rispetto della sagoma volumetrica preesistente. La nuova edificazione dovrà essere finalizzata ad un più coerente inserimento del fabbricato nel tessuto edilizio del centro storico ovvero al raggiungimento di una configurazione tipologicamente corretta e ben proporzionata, con soluzioni ed elementi architettonici tipologici, formali, accuratamente studiati, coerenti con i caratteri intrinseci del contesto storico e desunti dall'abaco tipologico per quanto concerne il tipo edilizio e il sistema delle aperture sul fronte; il rilascio del titolo abilitativo è subordinato alla composizione di uno schema di aperture sul fronte rinvenibile nella tradizione costruttiva storica, all'impiego di infissi in legno, del manto di copertura in laterizio nonché al recepimento integrale delle prescrizioni (cf. Allegato B - NTA art 3.6, Allegato C) - Qualsiasi modifica effettuata sull'UEI che ne altera lo stato esteriore (rimozione /sostituzione /ripristino /nuova realizzazione intonaco, rivestimento, zoccolo, portoni, sopra-luce, finestre persiane, cornici porte e finestre, balconi, parapetti, gronde e tetti) deve essere eseguita contestualmente alla riqualificazione dell'intera unità edilizia d'intervento come meglio indicato nel campo prescrizioni e nel profilo regolatore dell'isolato. Tuttavia, il ripristino delle singole aperture può essere ammesso anche al di fuori della riqualificazione dell'intera UEI in quanto intervento comunque migliorativo - In merito alle pertinenze con volume verificare la legittimità urbanistico-edilizia delle stesse, e se fortemente incongrue e contrastanti con le logiche tecnico-compositive individuate dal P.P., ricondurle al c. 14 art. 4.1 delle NTA - Allegato B.