INQUADRAMENTO PLANIMETRICO ISOLATO

scala 1:5000

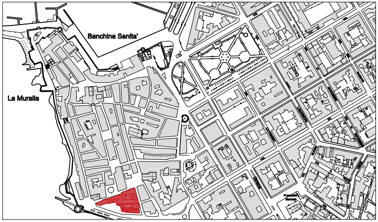
Banchina Sanita'
La Muralla

COMUNE DI ALGHERO

SETTORE IV URBANISTICA

PIANO PARTICOLAREGGIATO DEL CENTRO DI ANTICA E PRIMA FORMAZIONE DI ALGHERO E FERTILIA

Elaborato
tavola n. **6.57**

PROFILO REGOLATORE
ISOLATO 57

Progettista
ARCH. GIOVANNANGELA FLORIS

Collaboratrice
ARCH. VALENTINA ISONI

Progettazione Ufficio del Piano
ARCH. GIULIANO COSSEDDU
ARCH. PIAN. TER. ANGELO R. MANUNTA
ING. VINCENZO SANNA

Dirigente Settore Urbanistica
ING. MICHELE FOIS

Assessore all'Urbanistica
EMILIANO PIRAS

Sindaco
MARIO CONOCI

Data
DICEMBRE 2022

Scala
1:200

Adozione C.C. N. 77 del 17/12/2018

Approvazione Def. C.C. N. del

Det. Ass. Reg. Urb. N. del

Pubb. BURAS N. del

STRALCIO PLANIMETRIA COPERTURE - STATO ATTUALE

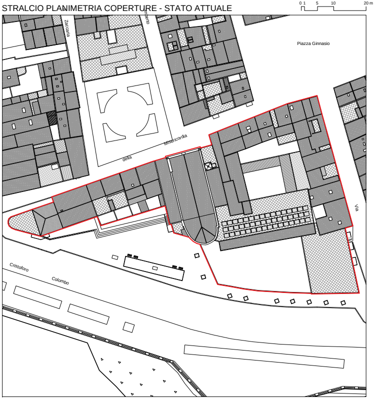
0 1 5 10 20 m
Piazza Ginnasio
Zaccaria
della
Misericordia
Via
Cristoforo
Colombo

STRALCIO PLANIMETRIA CATEGORIE DI INTERVENTO

SCALA 1:1000

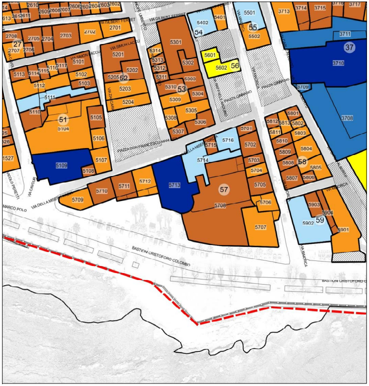
27
37
51
52
53
54
55
56
57
58
59
VIA GILBERT FERRET
VIA SIMON
VIA CAVOUR
VICOLO PERETTI
MARCO POLO
VIA DELLA MISERICORDIA
PIAZZA DON FRANCESCO MANCA
PIAZZA GINNASIO
VIA MAJORCA
BASTIONI CRISTOFORO COLOMBO

LEGENDA

	Stato di manutenzione
🟢	Buono
🟠	Sufficiente
🔴	Pessimo
●	Rudere
⬚	Perimetrazione del Centro di Antica e Prima Formazione
▭	Isolato
(n.)	Numero Isolato
▭	Unità Edilizia d'Intervento
n.	Numero Unità Edilizia d'Intervento
▭	Fabbricati
▭	Pertinenza
	Interventi di conservazione
■	MS Manutenzione Straordinaria
🟦	RS Restauro Scientifico
🟦	R Restauro
🟦	RC Risanamento Conservativo
	Interventi di riqualificazione
🟫	RqE1 Riqualificazione Edilizia
🟧	RqE2 Riqualificazione Edilizia
🟪	RqE3 Riqualificazione Edilizia
	Interventi di ristrutturazione
🟨	RsE Ristrutturazione edilizia senza variazione di volume
	Interventi di nuova costruzione
🟪	DR Demolizione e Ricostruzione con variazione di volume
🟪	NE Nuova Edificazione
🟥	D Demolizioni senza ricostruzioni
	Interventi di riqualificazione urbanistica
🟩	RU1 Riqualificazione Urbanistica
🟩	RU2 Riqualificazione Urbanistica
🟩	RU3 Riqualificazione Urbanistica
●–●–●	Limite massimo entro il quale deve insistere l'area di sedime del nuovo fabbricato
	Interventi di riqualificazione ambientale
▨	RA Riqualificazione Ambientale
▦	Aree di Intervento Unitario
▒	Nuova Edificazione
▦	Demolizione e Ricostruzione
▨	Sopraelevazione/Ampliamento
	Prescrizioni
⬚	Elementi da conservare
⬚	Elementi da modificare o sostituire
⬚	Elementi tollerati
⬚	Elementi da eliminare

STATO DI FATTO

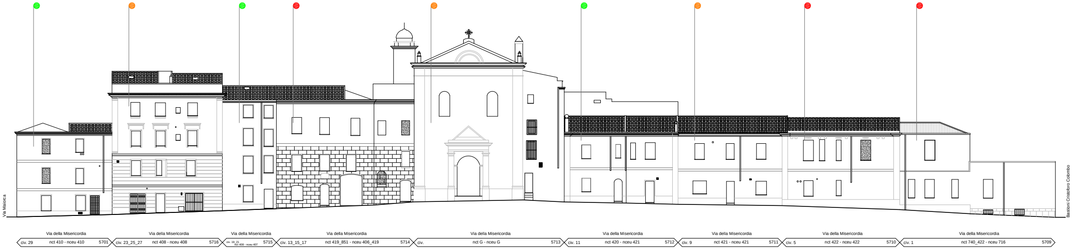
Via Maiorca
Bastioni Cristoforo Colombo
Via della Misericordia
civ. 29
nct 410 - nceu 410
5701
Via della Misericordia
civ. 23_25_27
nct 408 - nceu 408
5716
Via della Misericordia
civ. 19_21
nct 408 - nceu 407
5715
Via della Misericordia
civ. 13_15_17
nct 419_851 - nceu 406_419
5714
Via della Misericordia
civ.
nct G - nceu G
5713
Via della Misericordia
civ. 11
nct 420 - nceu 421
5712
Via della Misericordia
civ. 9
nct 421 - nceu 421
5711
Via della Misericordia
civ. 5
nct 422 - nceu 422
5710
Via della Misericordia
civ. 1
nct 740_422 - nceu 716
5709

PROGETTO

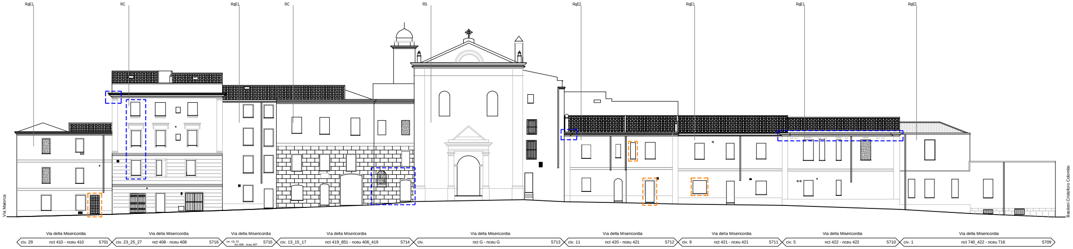
RqE1
RC
RqE1
RC
RS
RqE2
RqE1
RqE1
RqE2
Via Maiorca
Bastioni Cristoforo Colombo
Via della Misericordia
civ. 29
nct 410 - nceu 410
5701
Via della Misericordia
civ. 23_25_27
nct 408 - nceu 408
5716
Via della Misericordia
civ. 19_21
nct 408 - nceu 407
5715
Via della Misericordia
civ. 13_15_17
nct 419_851 - nceu 406_419
5714
Via della Misericordia
civ.
nct G - nceu G
5713
Via della Misericordia
civ. 11
nct 420 - nceu 421
5712
Via della Misericordia
civ. 9
nct 421 - nceu 421
5711
Via della Misericordia
civ. 5
nct 422 - nceu 422
5710
Via della Misericordia
civ. 1
nct 740_422 - nceu 716
5709

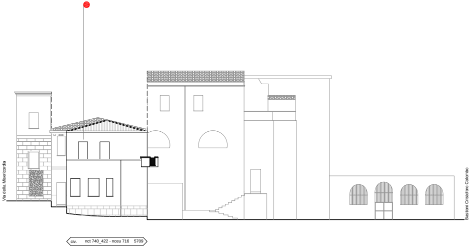
Via della Misericordia
Bastioni Cristoforo Colombo
civ.
nct 740_422 - nceu 716
5709

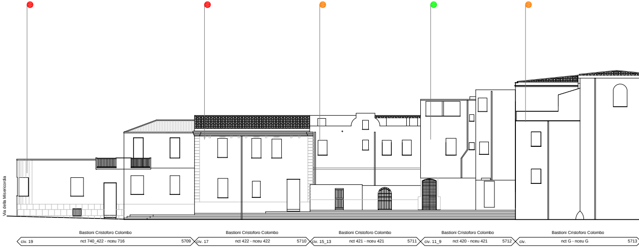
Via della Misericordia
Bastioni Cristoforo Colombo
civ. 19
nct 740_422 - nceu 716
5709
Bastioni Cristoforo Colombo
civ. 17
nct 422 - nceu 422
5710
Bastioni Cristoforo Colombo
civ. 15_13
nct 421 - nceu 421
5711
Bastioni Cristoforo Colombo
civ. 11_9
nct 420 - nceu 421
5712
Bastioni Cristoforo Colombo
civ.
nct G - nceu G
5713

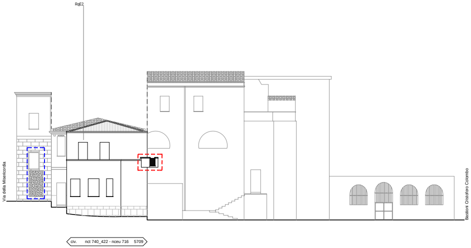
RqE2
Via della Misericordia
Bastioni Cristoforo Colombo
civ.
nct 740_422 - nceu 716
5709

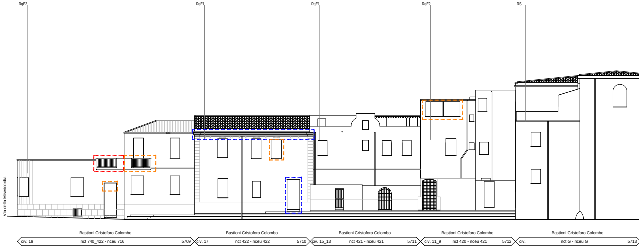
RqE2
RqE1
RqE1
RqE2
RS
Via della Misericordia
Bastioni Cristoforo Colombo
civ. 19
nct 740_422 - nceu 716
5709
Bastioni Cristoforo Colombo
civ. 17
nct 422 - nceu 422
5710
Bastioni Cristoforo Colombo
civ. 15_13
nct 421 - nceu 421
5711
Bastioni Cristoforo Colombo
civ. 11_9
nct 420 - nceu 421
5712
Bastioni Cristoforo Colombo
civ.
nct G - nceu G
5713

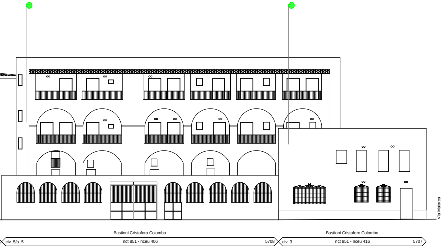
Via Maiorca
Bastioni Cristoforo Colombo
civ. 5/a_5
nct 851 - nceu 406
5708
Bastioni Cristoforo Colombo
civ. 3
nct 851 - nceu 416
5707

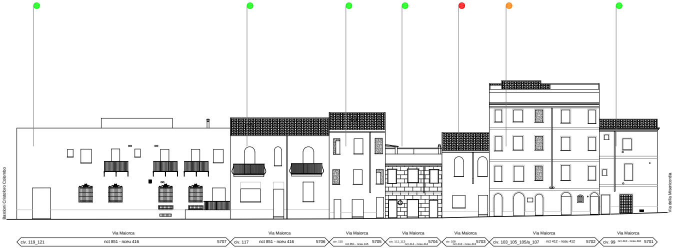
Bastioni Cristoforo Colombo
Via della Misericordia
Via Maiorca
civ. 119_121
nct 851 - nceu 416
5707
Via Maiorca
civ. 117
nct 851 - nceu 416
5706
Via Maiorca
civ. 115
nct 851 - nceu 415
5705
Via Maiorca
civ. 111_113
nct 414 - nceu 414
5704
Via Maiorca
civ. 109
nct 413 - nceu 413
5703
Via Maiorca
civ. 103_105_105/a_107
nct 412 - nceu 412
5702
Via Maiorca
civ. 99
nct 410 - nceu 410
5701

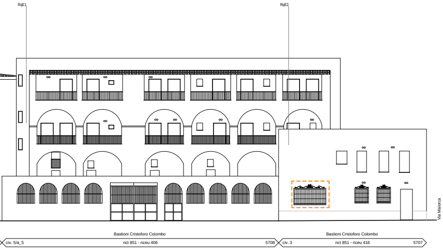
RqE1
RqE2
Via Maiorca
Bastioni Cristoforo Colombo
civ. 5/a_5
nct 851 - nceu 406
5708
Bastioni Cristoforo Colombo
civ. 3
nct 851 - nceu 416
5707

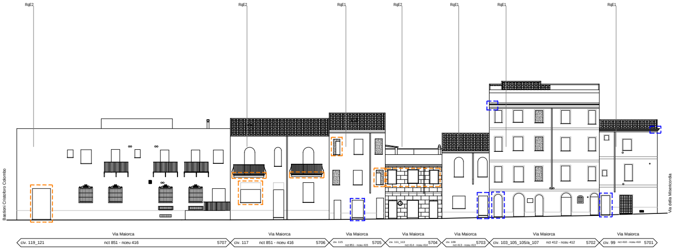
RqE2
RqE2
RqE1
RqE2
RqE1
RqE1
RqE1
Bastioni Cristoforo Colombo
Via della Misericordia
Via Maiorca
civ. 119_121
nct 851 - nceu 416
5707
Via Maiorca
civ. 117
nct 851 - nceu 416
5706
Via Maiorca
civ. 115
nct 851 - nceu 415
5705
Via Maiorca
civ. 111_113
nct 414 - nceu 414
5704
Via Maiorca
civ. 109
nct 413 - nceu 413
5703
Via Maiorca
civ. 103_105_105/a_107
nct 412 - nceu 412
5702
Via Maiorca
civ. 99
nct 410 - nceu 410
5701