

Perimetro di cui all'art. 52, comma 2 delle NTA, verificato congiuntamente con il comune
Come da Allegato alla DETERMINAZIONE RAS N. 4/DG del 07/01/2009

COMUNE DI ALGERO
SETTORE IV URBANISTICA

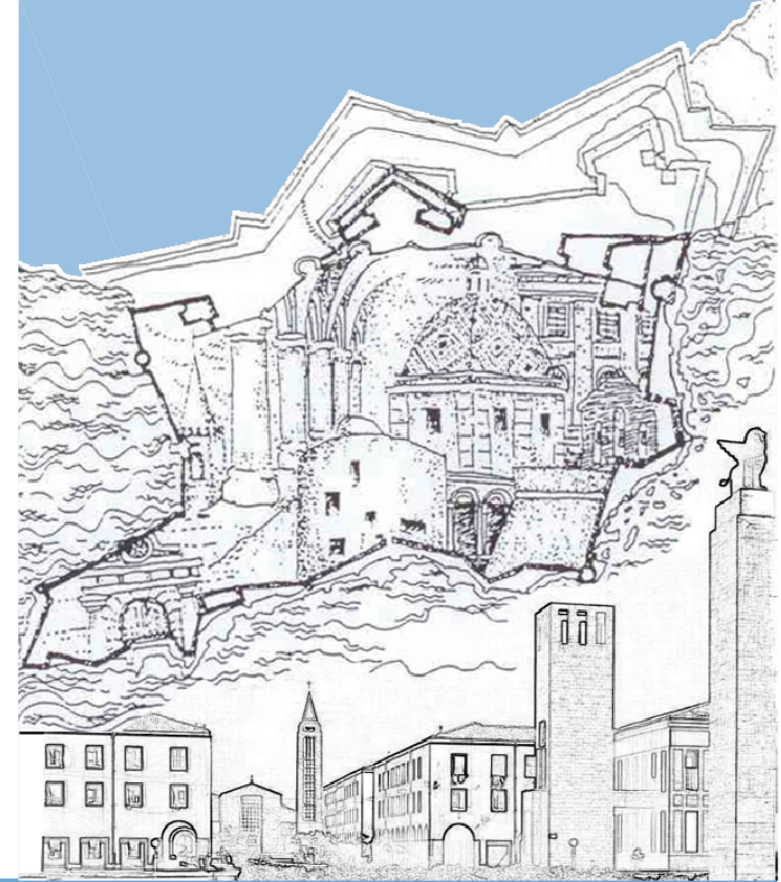

PIANO PARTICOLAREGGIATO DEL CENTRO DI ANTICA E PRIMA FORMAZIONE DI ALGERO E FERTILIA

Elaborato
tavola n. 2.4F

**ANALISI TERRITORIALE
PIANIFICAZIONE TERRITORIALE**

Progettista
ARCH. GIOVANNANGELA FLORIS

Collaboratrice
ARCH. VALENTINA ISONI

Progettazione Ufficio del Piano
ARCH. GIULIANO COSSEDDU
ARCH. PIAN. TER. ANGELO R. MANUNTA
ING. VINCENZO SANNA

Dirigente Settore Urbanistica
ING. MICHELE FOIS

Assessore all'Urbanistica
EMILIANO PIRAS

Sindaco
MARIO CONOCI

Data
DICEMBRE 2022

Scala
-

Adozione C.C. N. 77 del 17/12/2018

Approvazione Def. C.C. N. del

Det. Ass. Reg. Urb. N. del

Pubb. BURAS N. del

STRALCIO P.P.R.

scala 1:10000

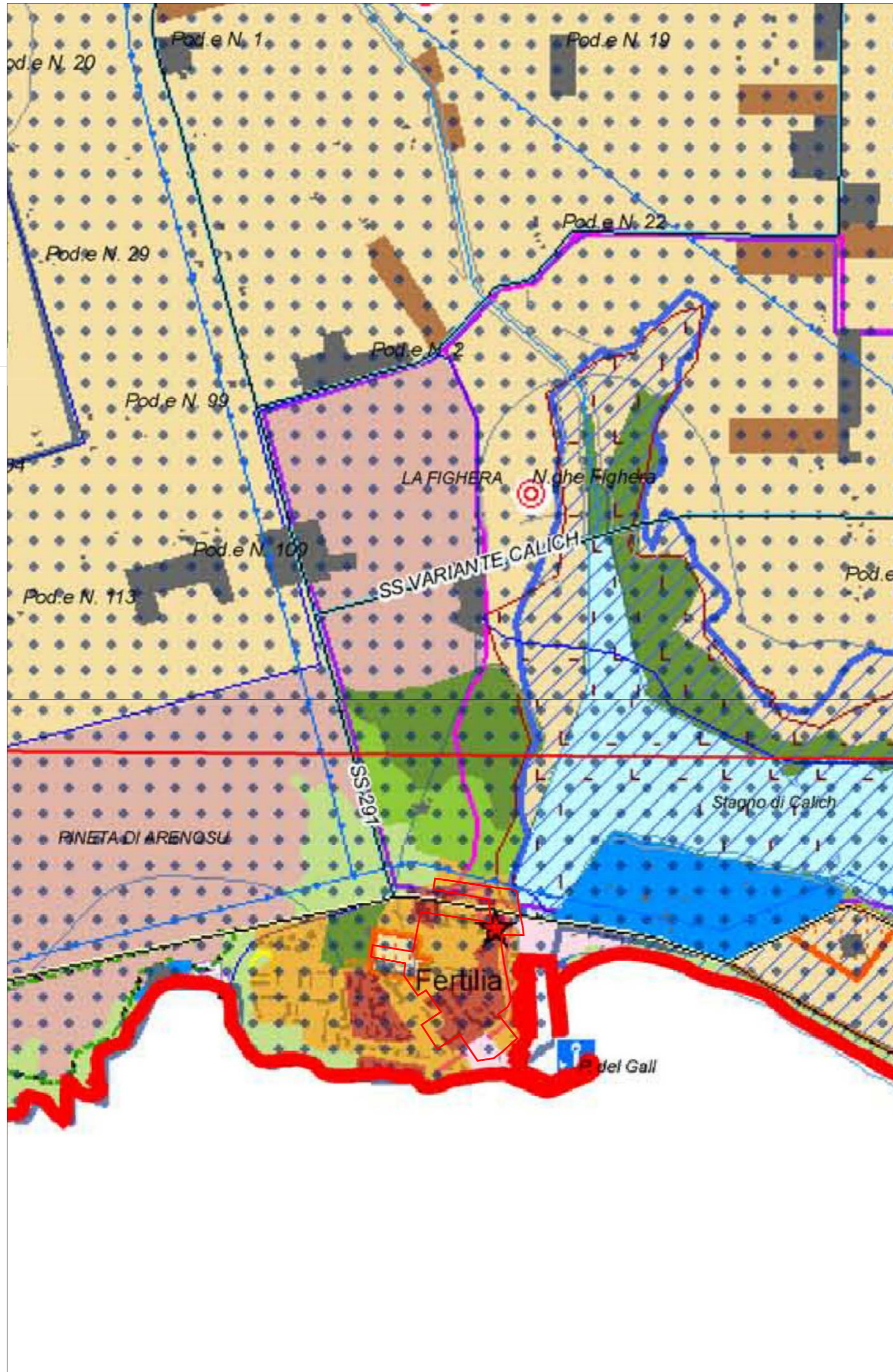

STRALCIO P.R.G.

scala 1:4000



STRALCIO PIANO PARTICOLAREGGIATO

scala 1:4000

