INQUADRAMENTO PLANIMETRICO ISOLATO scala 1:5000

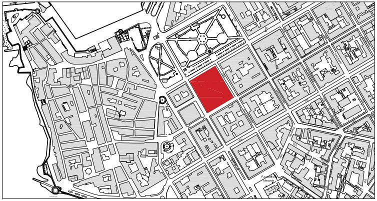

STRALCIO PLANIMETRIA COPERTURE SCALA 1:1000

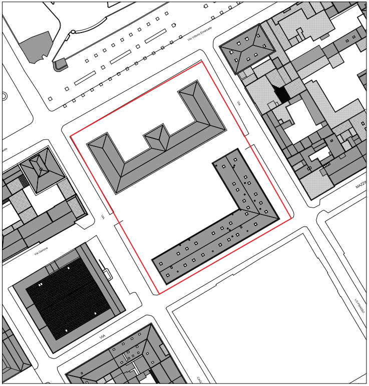
Via Vittorio Emanuele
Via Genova
VIA
VIA
MAZZINI
LO FRASSO

STRALCIO PLANIMETRIA CATEGORIE DI INTERVENTO SCALA 1:1000

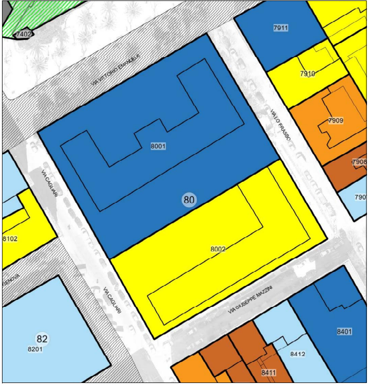
7402
7911
7910
7909
7908
790
VIA VITTORIO EMANUELE
VIALE FRASSO
8001
VIA CAGLIARI
80
8102
8002
GENOVA
VIA CAGLIARI
VIA GIUSEPPE MAZZINI
82
8201
8401
8412
8411

COMUNE DI ALGHERO
SETTORE I URBANISTICA

PIANO PARTICOLAREGGIATO DEL CENTRO DI ANTICA E PRIMA FORMAZIONE DI ALGHERO E FERTILIA

Elaborato
tavola n. **6.80**

PROFILO REGOLATORE
ISOLATO 80

Progettista
ARCH. GIOVANNANGELA FLORIS

Gruppo di Lavoro
ARCH. GIULIANO COSSEDDU
ARCH. VALENTINA ISONI
ING. RAIMONDO PINNA

Progettazione Ufficio del Piano
ARCH. BALDASSARRE RIU
DOTT. ALFREDO CURCURUTO
DOTT. ANGELO R. MANUNTA
GEOM. FRANCO CHERCHI

Dirigente Settore Urbanistica
GUIDO CALZIA

Assessore all'Urbanistica	Sindaco
ING. ALESSANDRO BALZANI	MARIO BRUNO

Data	Scala
APRILE 2018	1:200

Adozione C.C. N. del

Approvazione Def. C.C. N. del

Det. Ass. Reg. Urb. N. del

Pubb. BURAS N. del

LEGENDA

Stato di manutenzione
- 🟢 Buono
- 🟠 Sufficiente
- 🔴 Pessimo
- ● Rudere

- ⬚ Perimetrazione del Centro di Antica e Prima Formazione
- ▭ Isolato
- (n.) Numero Isolato
- ▭ Unità Edilizia d'Intervento
- n. Numero Unità Edilizia d'Intervento
- ▭ Fabbricati
- ▭ Pertinenza

Interventi di conservazione
- ■ MS Manutenzione Straordinaria
- ■ RS Restauro Scientifico
- ■ R Restauro
- ■ RC Risanamento Conservativo

Interventi di riqualificazione
- ■ RqE1 Riqualificazione Edilizia
- ■ RqE2 Riqualificazione Edilizia
- ■ RqE3 Riqualificazione Edilizia

Interventi di ristrutturazione
- 🟨 RsE Ristrutturazione edilizia senza variazione di volume

Interventi di nuova costruzione
- 🟪 DR Demolizione e Ricostruzione con variazione di volume
- 🟪 NE Nuova Edificazione
- 🟥 D Demolizioni senza ricostruzioni

Interventi di riqualificazione urbanistica
- 🟩 RU1 Riqualificazione Urbanistica
- 🟩 RU2 Riqualificazione Urbanistica
- 🟩 RU3 Riqualificazione Urbanistica
- ●–●–● Limite massimo entro il quale deve insistere l'area di sedime del nuovo fabbricato

Interventi di riqualificazione ambientale
- ▨ RA Riqualificazione Ambientale

- ★ Aree di Intervento Unitario
- ▒ Nuova Edificazione
- ▦ Demolizione e Ricostruzione
- ▨ Sopraelevazione/Ampliamento

Prescrizioni
- ⬚ Elementi da conservare
- ⬚ Elementi da modificare o sostituire
- ⬚ Elementi tollerati
- ⬚ Elementi da eliminare

STATO DI FATTO

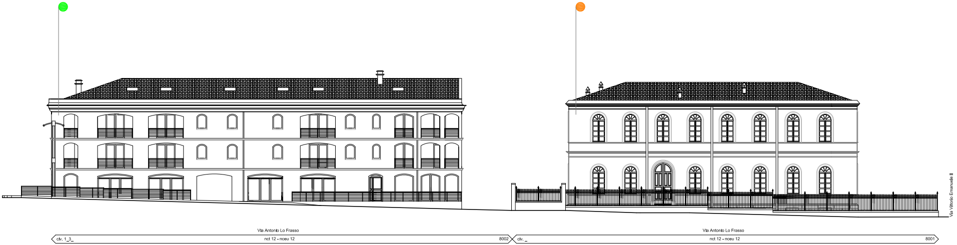
Via Antonio Lo Frasso
civ. 1_3_
nct 12 - nceu 12
8002
Via Antonio Lo Frasso
civ. _
nct 12 - nceu 12
8001
Via Vittorio Emanuele II

PROGETTO

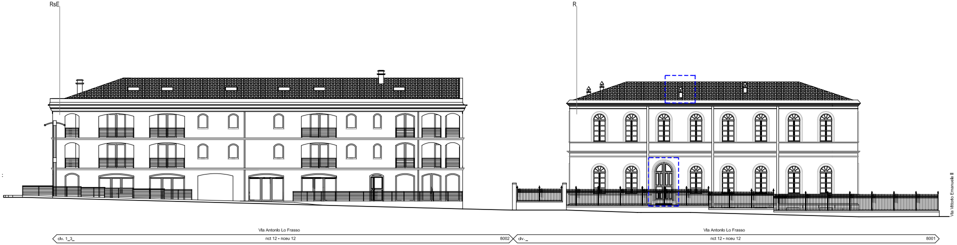
RsE
R
Via Antonio Lo Frasso
civ. 1_3_
nct 12 - nceu 12
8002
Via Antonio Lo Frasso
civ. _
nct 12 - nceu 12
8001
Via Vittorio Emanuele II

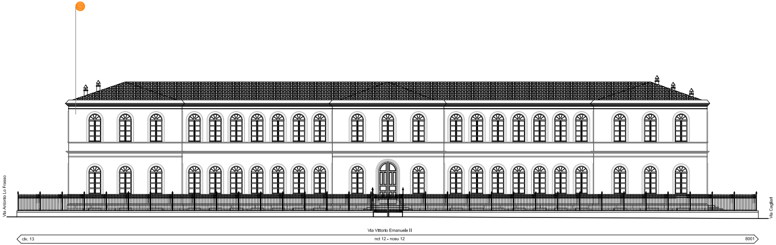
Via Antonio Lo Frasso
Via Cagliari
Via Vittorio Emanuele II
clv. 13
nct 12 - nceu 12
8001

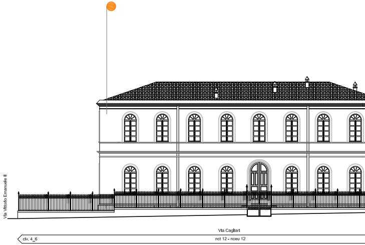
Via Vittorio Emanuele II
Via Cagliari
clv. 4_6
nct 12 - nceu 12

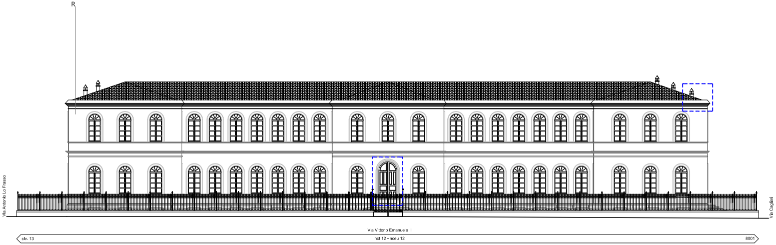
R
Via Antonio Lo Frasso
Via Cagliari
Via Vittorio Emanuele II
clv. 13
nct 12 - nceu 12
8001

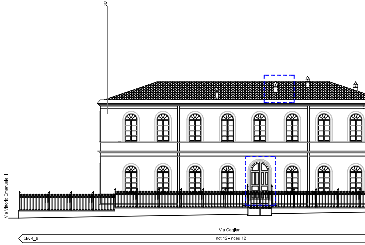
R
Via Vittorio Emanuele II
Via Cagliari
clv. 4_6
nct 12 - nceu 12

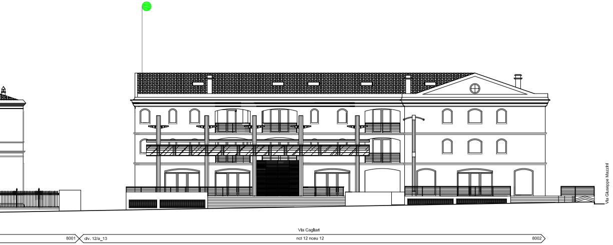
Via Giuseppe Mazzini
Via Cagliari
8001
civ. 12/a_13
nct 12 nceu 12
8002

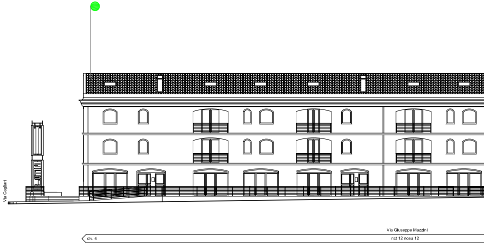
Via Cagliari
Via Giuseppe Mazzini
civ. 4
nct 12 nceu 12

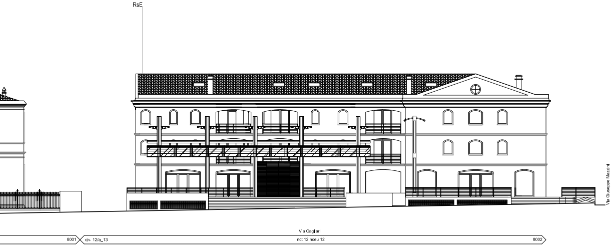
RsE
Via Giuseppe Mazzini
Via Cagliari
8001
civ. 12/a_13
nct 12 nceu 12
8002

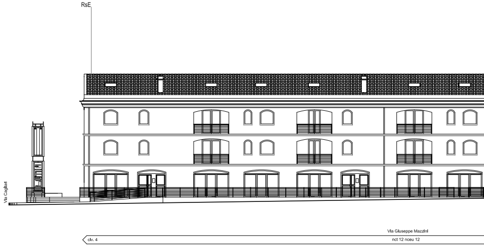
RsE
Via Cagliari
Via Giuseppe Mazzini
civ. 4
nct 12 nceu 12

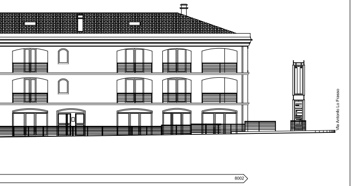
Via Antonio Lo Frasso
8002

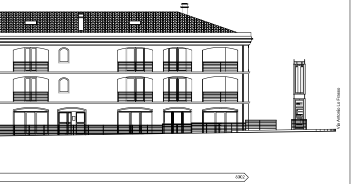
Via Antonio Lo Frasso
8002