INQUADRAMENTO PLANIMETRICO ISOLATO scala 1:5000

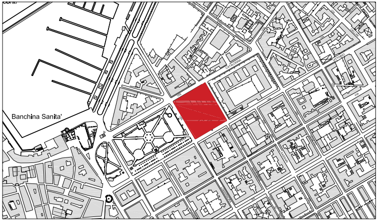
Banchina Sanita'

COMUNE DI ALGHERO
SETTORE I URBANISTICA

PIANO PARTICOLAREGGIATO DEL CENTRO DI ANTICA E PRIMA FORMAZIONE DI ALGHERO E FERTILIA

Elaborato
tavola n. **6.73**

PROFILO REGOLATORE ISOLATO 73

Progettista
ARCH. GIOVANNANGELA FLORIS

Gruppo di Lavoro
ARCH. GIULIANO COSSEDDU
ARCH. VALENTINA ISONI
ING. RAIMONDO PINNA

Progettazione Ufficio del Piano
ARCH. BALDASSARRE RIU
DOTT. ALFREDO CURCURUTO
DOTT. ANGELO R. MANUNTA
GEOM. FRANCO CHERCHI

Dirigente Settore Urbanistica
GUIDO CALZIA

Assessore all'Urbanistica
ING. ALESSANDRO BALZANI

Sindaco
MARIO BRUNO

Data
APRILE 2018

Scala
1:200

Adozione C.C. N. del

Approvazione Def. C.C. N. del

Det. Ass. Reg. Urb. N. del

Pubb. BURAS N. del

STRALCIO PLANIMETRIA COPERTURE

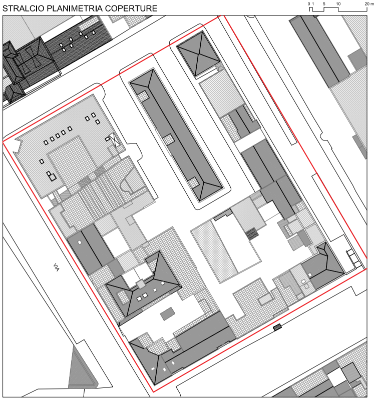
0 1 5 10 20 m
VIA

STRALCIO PLANIMETRIA CATEGORIE DI INTERVENTO SCALA 1:1000

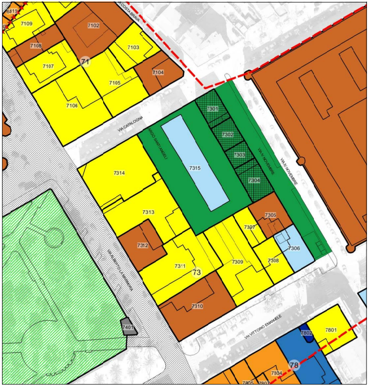
6811
7109
7102
7108
7103
7107
71
7104
7105
7106
VIA CATALOGNA
COSTA BRAVA
7301
7302
7303
7304
7315
VIA IV NOVEMBRE
VIA IV NOVEMBRE
7314
7313
7305
7307
7306
7312
7311
73
7309
7308
7310
7401
VIA VITTORIO EMANUELE
7802
7801
78
7804
7805
7807

LEGENDA

Stato di manutenzione
- 🟢 Buono
- 🟠 Sufficiente
- 🔴 Pessimo
- ⚫ Rudere

- ▭ Perimetrazione del Centro di Antica e Prima Formazione
- ▭ Isolato
- (n.) Numero Isolato
- ▭ Unità Edilizia d'Intervento
- n. Numero Unità Edilizia d'Intervento
- ▭ Fabbricati
- ▭ Pertinenza

Interventi di conservazione
- ⬛ MS Manutenzione Straordinaria
- 🟦 RS Restauro Scientifico
- 🟦 R Restauro
- 🟦 RC Risanamento Conservativo

Interventi di riqualificazione
- 🟫 RqE1 Riqualificazione Edilizia
- 🟧 RqE2 Riqualificazione Edilizia
- 🟪 RqE3 Riqualificazione Edilizia

Interventi di ristrutturazione
- 🟨 RsE Ristrutturazione edilizia senza variazione di volume

Interventi di nuova costruzione
- 🟪 DR Demolizione e Ricostruzione con variazione di volume
- 🟪 NE Nuova Edificazione
- 🟥 D Demolizioni senza ricostruzioni

Interventi di riqualificazione urbanistica
- 🟩 RU1 Riqualificazione Urbanistica
- 🟩 RU2 Riqualificazione Urbanistica
- 🟩 RU3 Riqualificazione Urbanistica
- ●-●-● Limite massimo entro il quale deve insistere l'area di sedime del nuovo fabbricato

Interventi di riqualificazione ambientale
- ▨ RA Riqualificazione Ambientale

- ▦ Aree di Intervento Unitario
- ▦ Nuova Edificazione
- ▦ Demolizione e Ricostruzione
- ▨ Sopraelevazione/Ampliamento

Prescrizioni
- ▭ Elementi da conservare
- ▭ Elementi da modificare o sostituire
- ▭ Elementi tollerati
- ▭ Elementi da eliminare

STATO DI FATTO

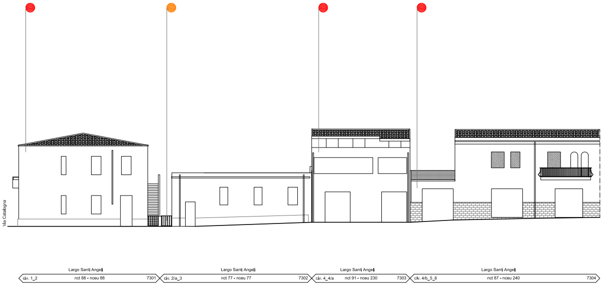
Via Catalogna
Largo Santi Angeli
civ. 1_2
nct 88 - nceu 88
7301
Largo Santi Angeli
civ. 2/a_3
nct 77 - nceu 77
7302
Largo Santi Angeli
civ. 4_4/a
nct 91 - nceu 230
7303
Largo Santi Angeli
civ. 4/b_5_6
nct 87 - nceu 240
7304

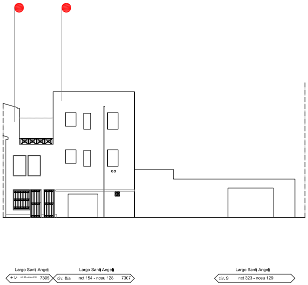
Largo Santi Angeli
7305
Largo Santi Angeli
civ. 8/a
nct 154 - nceu 128
7307
Largo Santi Angeli
civ. 9
nct 323 - nceu 129

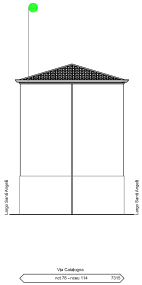
Largo Santi Angeli
Largo Santi Angeli
Via Catalogna
nct 78 - nceu 114
7315

PROGETTO

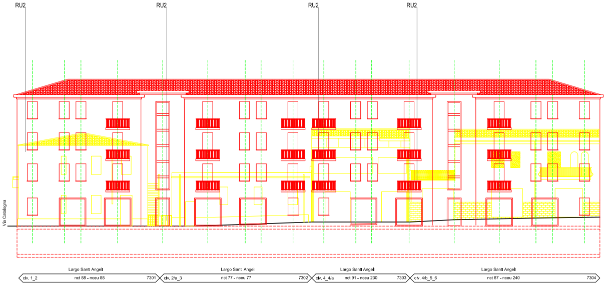
RU2
RU2
RU2
RU2
Via Catalogna
Largo Santi Angeli
civ. 1_2
nct 88 - nceu 88
7301
Largo Santi Angeli
civ. 2/a_3
nct 77 - nceu 77
7302
Largo Santi Angeli
civ. 4_4/a
nct 91 - nceu 230
7303
Largo Santi Angeli
civ. 4/b_5_6
nct 87 - nceu 240
7304

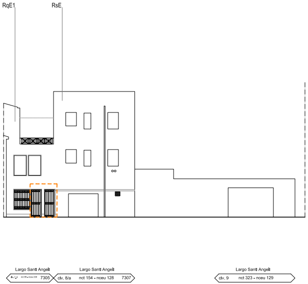
RqE1
RsE
Largo Santi Angeli
7305
Largo Santi Angeli
civ. 8/a
nct 154 - nceu 128
7307
Largo Santi Angeli
civ. 9
nct 323 - nceu 129

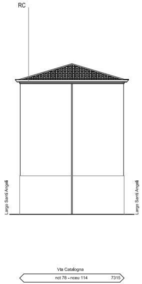
RC
Largo Santi Angeli
Largo Santi Angeli
Via Catalogna
nct 78 - nceu 114
7315

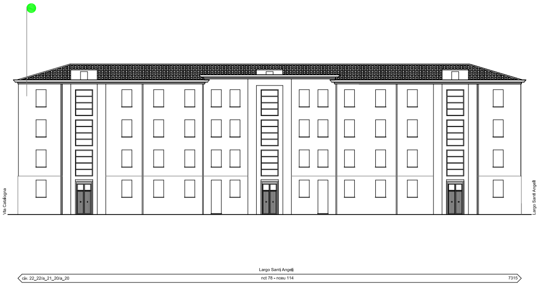
Via Catalogna
Largo Santi Angeli
Largo Santi Angeli
civ. 22_22/a_21_20/a_20
nct 78 - nceu 114
7315

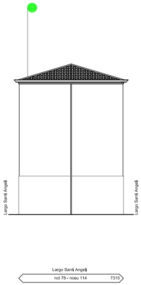
Largo Santi Angeli
Largo Santi Angeli
Largo Santi Angeli
nct 78 - nceu 114
7315

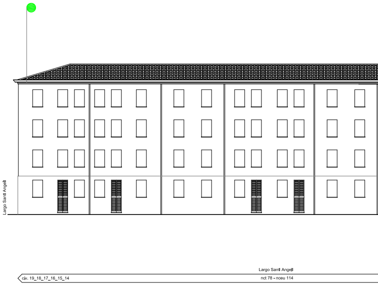
Largo Santi Angeli
Largo Santi Angeli
civ. 19_18_17_16_15_14
nct 78 - nceu 114

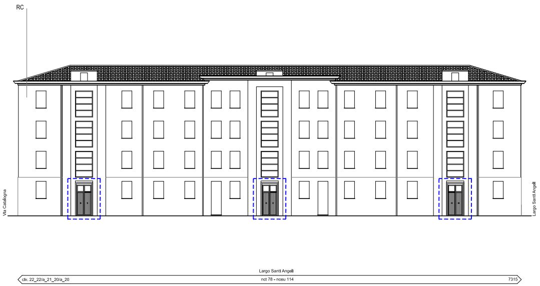
RC
Via Catalogna
Largo Santi Angeli
Largo Santi Angeli
civ. 22_22/a_21_20/a_20
nct 78 - nceu 114
7315

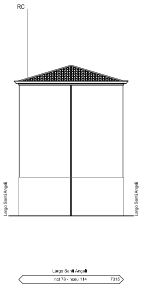
RC
Largo Santi Angeli
Largo Santi Angeli
Largo Santi Angeli
nct 78 - nceu 114
7315

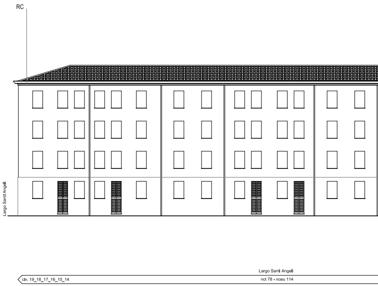
RC
Largo Santi Angeli
Largo Santi Angeli
civ. 19_18_17_16_15_14
nct 78 - nceu 114

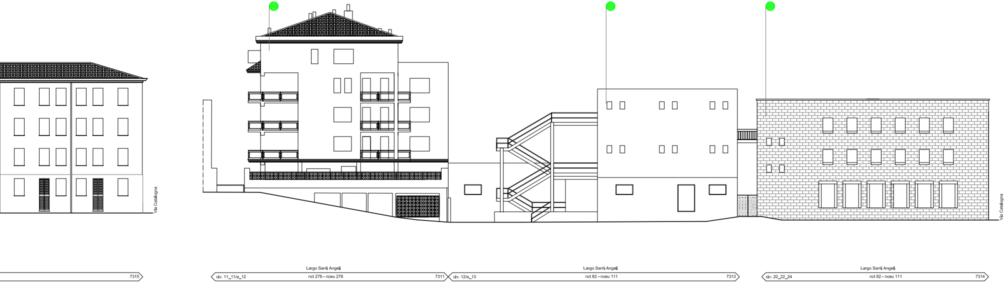
Via Catalogna
Via Catalogna
7315
Largo Santi Angeli
civ. 11_11/a_12
nct 278 - nceu 278
7311
Largo Santi Angeli
civ. 12/a_13
nct 82 - nceu 111
7313
Largo Santi Angeli
civ. 20_22_24
nct 82 - nceu 111
7314

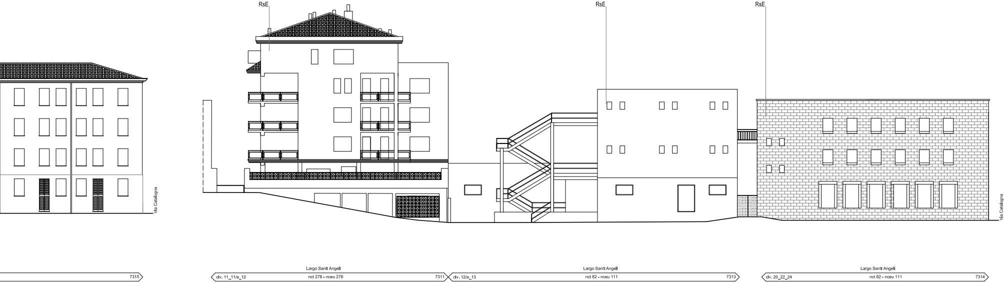
RsE
RsE
RsE
Via Catalogna
Via Catalogna
7315
Largo Santi Angeli
civ. 11_11/a_12
nct 278 - nceu 278
7311
Largo Santi Angeli
civ. 12/a_13
nct 82 - nceu 111
7313
Largo Santi Angeli
civ. 20_22_24
nct 82 - nceu 111
7314

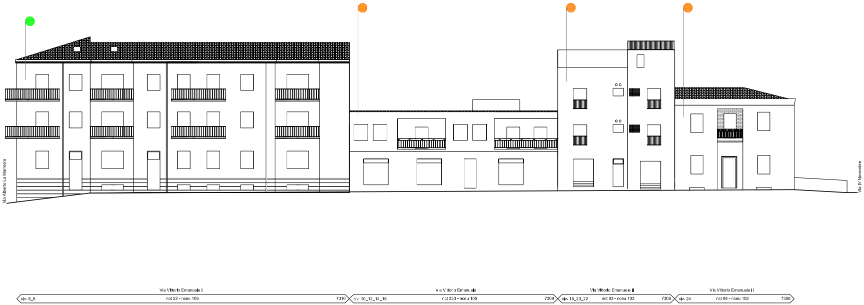
Via Alberto La Marmora
Via IV Novembre
Via Vittorio Emanuele II
civ. 6_8
nct 22 - nceu 106
7310
Via Vittorio Emanuele II
civ. 10_12_14_16
nct 333 - nceu 105
7309
Via Vittorio Emanuele II
civ. 18_20_22
nct 83 - nceu 103
7308
Via Vittorio Emanuele II
civ. 24
nct 84 - nceu 102
7306

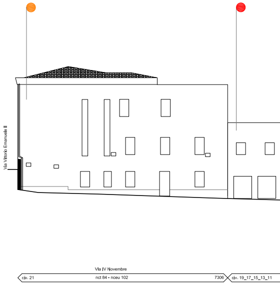
Via Vittorio Emanuele II
Via IV Novembre
civ. 21
nct 84 - nceu 102
7306
civ. 19_17_15_13_11

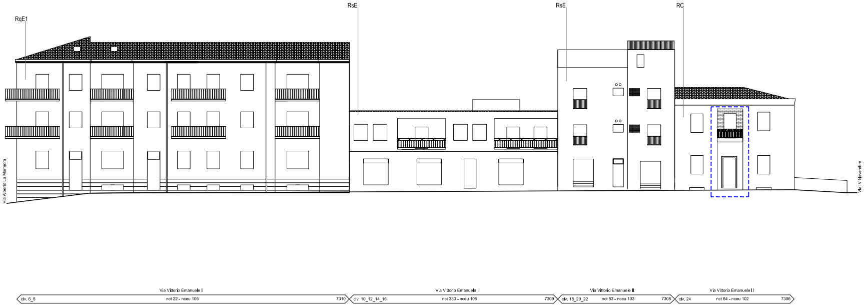
RqE1
RsE
RsE
RC
Via Alberto La Marmora
Via IV Novembre
Via Vittorio Emanuele II
civ. 6_8
nct 22 - nceu 106
7310
Via Vittorio Emanuele II
civ. 10_12_14_16
nct 333 - nceu 105
7309
Via Vittorio Emanuele II
civ. 18_20_22
nct 83 - nceu 103
7308
Via Vittorio Emanuele II
civ. 24
nct 84 - nceu 102
7306

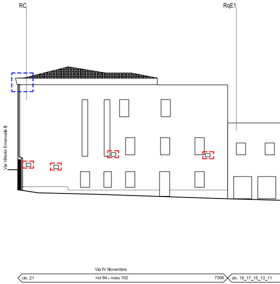
RC
RqE1
Via Vittorio Emanuele II
Via IV Novembre
civ. 21
nct 84 - nceu 102
7306
civ. 19_17_15_13_11

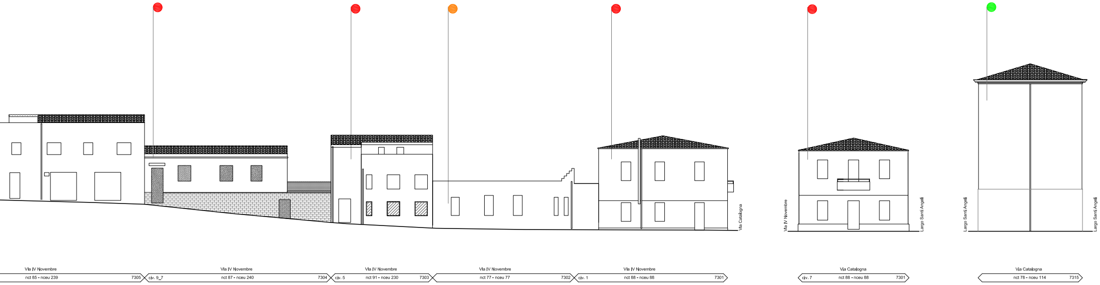
Via Catalogna
Via IV Novembre
Largo Santi Angeli
Largo Santi Angeli
Largo Santi Angeli
Via IV Novembre
nct 85 - nceu 239
7305
civ. 9_7
Via IV Novembre
nct 87 - nceu 240
7304
civ. 5
Via IV Novembre
nct 91 - nceu 230
7303
Via IV Novembre
nct 77 - nceu 77
7302
civ. 1
Via IV Novembre
nct 88 - nceu 88
7301
civ. 7
Via Catalogna
nct 88 - nceu 88
7301
Via Catalogna
nct 78 - nceu 114
7315

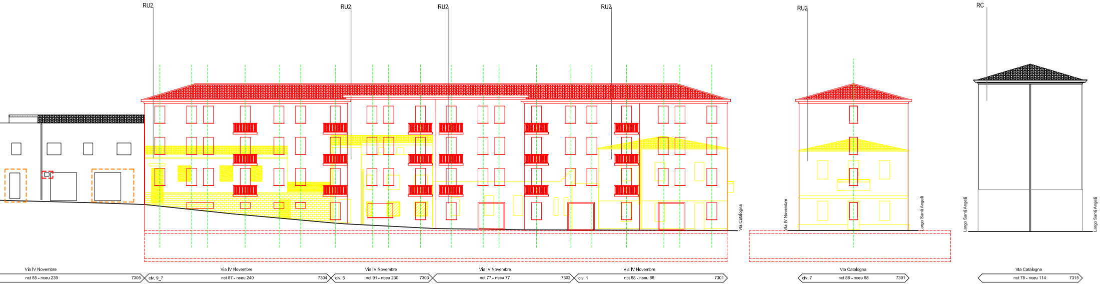
RU2
RU2
RU2
RU2
RU2
RC
Via Catalogna
Via IV Novembre
Largo Santi Angeli
Largo Santi Angeli
Largo Santi Angeli
Via IV Novembre
nct 85 - nceu 239
7305
civ. 9_7
Via IV Novembre
nct 87 - nceu 240
7304
civ. 5
Via IV Novembre
nct 91 - nceu 230
7303
Via IV Novembre
nct 77 - nceu 77
7302
civ. 1
Via IV Novembre
nct 88 - nceu 88
7301
civ. 7
Via Catalogna
nct 88 - nceu 88
7301
Via Catalogna
nct 78 - nceu 114
7315

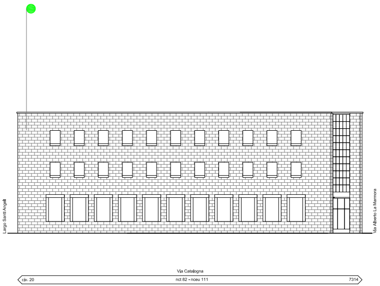
Largo Santi Angeli
Via Alberto La Marmora
Via Catalogna
civ. 20
nct 82 - nceu 111
7314

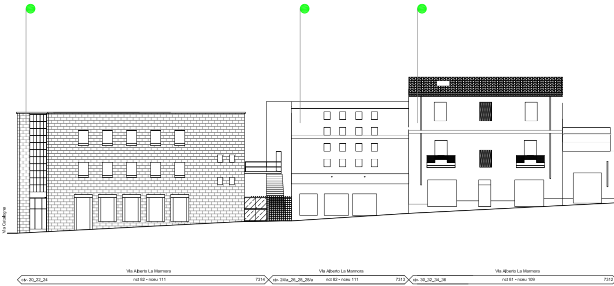
Via Catalogna
Via Alberto La Marmora
civ. 20_22_24
nct 82 - nceu 111
7314
Via Alberto La Marmora
civ. 24/a_26_28_28/a
nct 82 - nceu 111
7313
Via Alberto La Marmora
civ. 30_32_34_36
nct 81 - nceu 109
7312

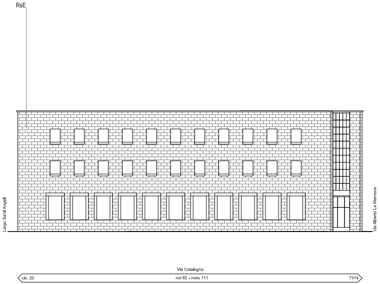
RsE
Largo Santi Angeli
Via Alberto La Marmora
Via Catalogna
civ. 20
nct 82 - nceu 111
7314

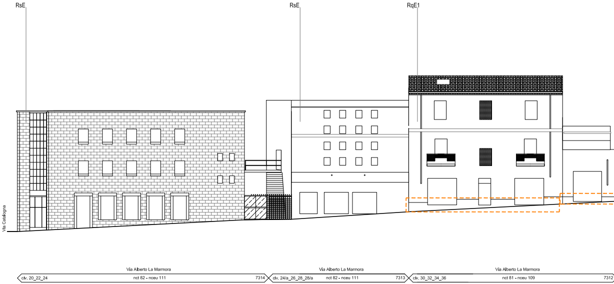
RsE
RsE
RqE1
Via Catalogna
Via Alberto La Marmora
civ. 20_22_24
nct 82 - nceu 111
7314
Via Alberto La Marmora
civ. 24/a_26_28_28/a
nct 82 - nceu 111
7313
Via Alberto La Marmora
civ. 30_32_34_36
nct 81 - nceu 109
7312

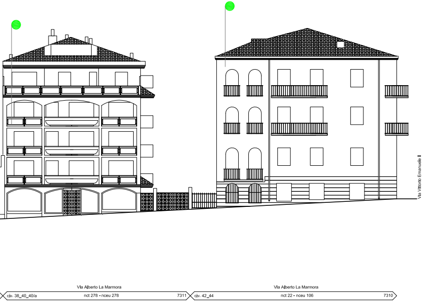
Via Vittorio Emanuele II
Via Alberto La Marmora
civ. 38_40_40/a
nct 278 - nceu 278
7311
Via Alberto La Marmora
civ. 42_44
nct 22 - nceu 106
7310

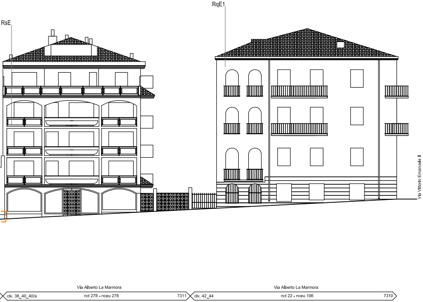
RsE
RqE1
Via Vittorio Emanuele II
Via Alberto La Marmora
civ. 38_40_40/a
nct 278 - nceu 278
7311
Via Alberto La Marmora
civ. 42_44
nct 22 - nceu 106
7310