

Accessi ai poli urbani

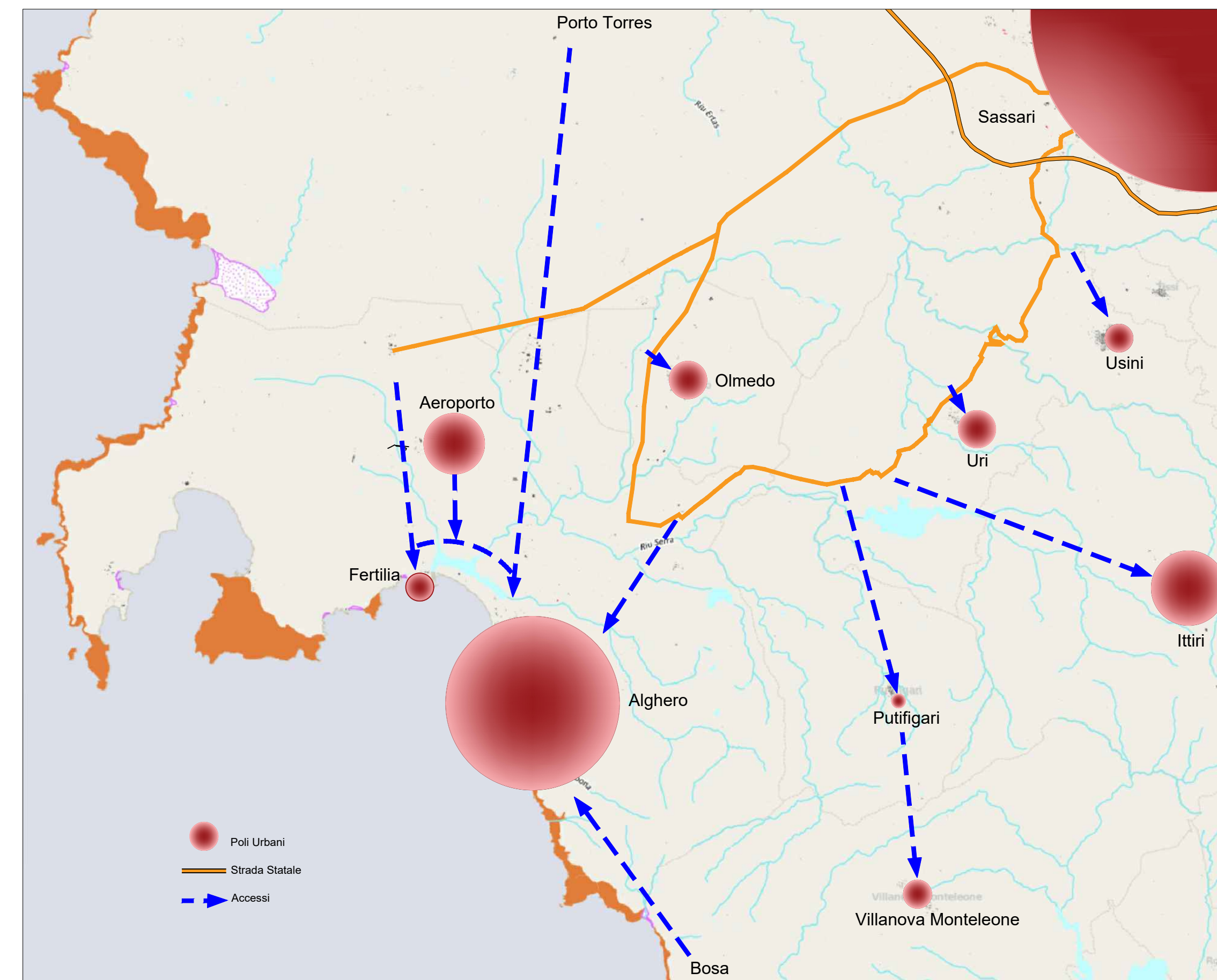

Asse di connessione tra i poli urbani

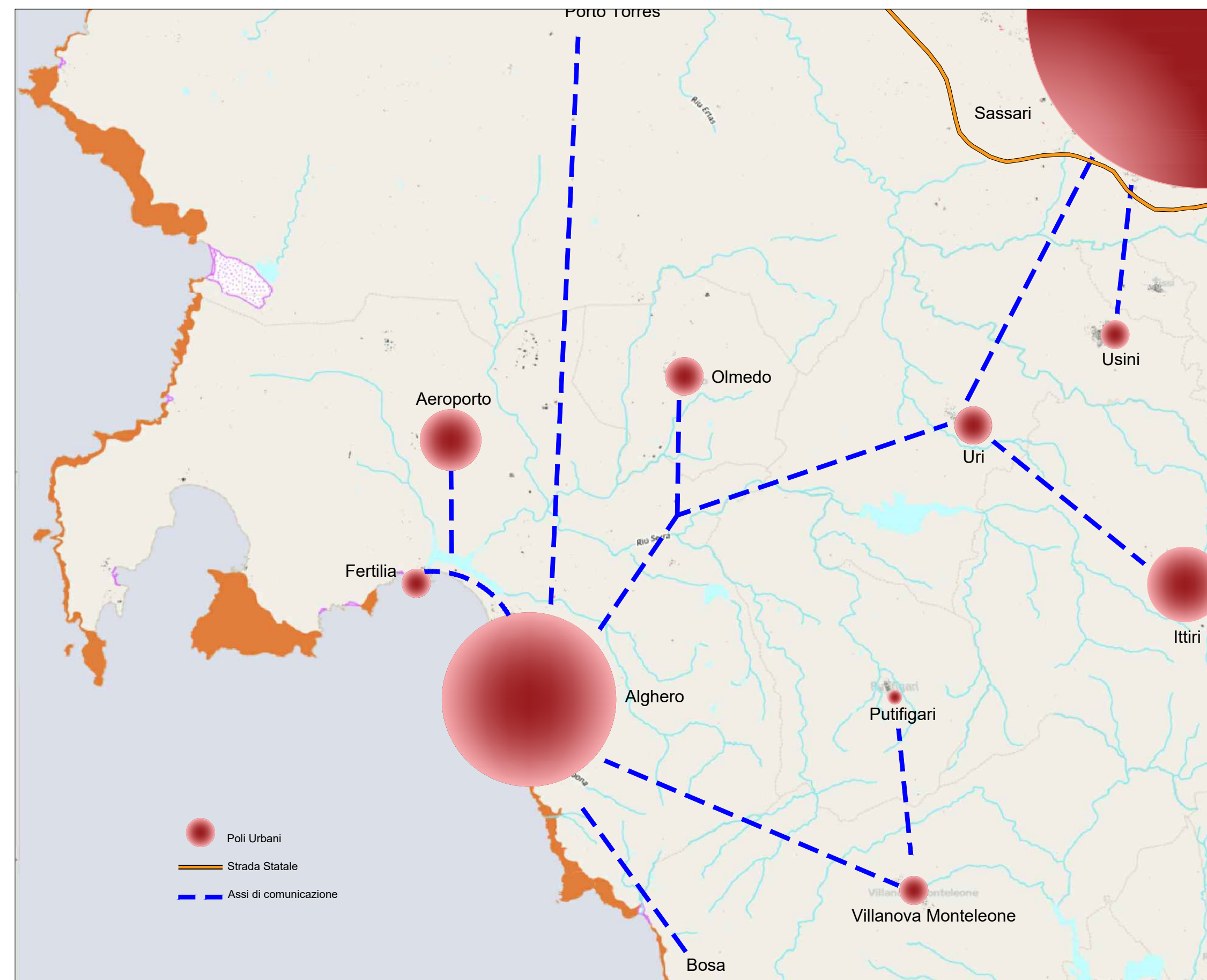

Base Cartografica: unione De Candia seconda metà del 1800

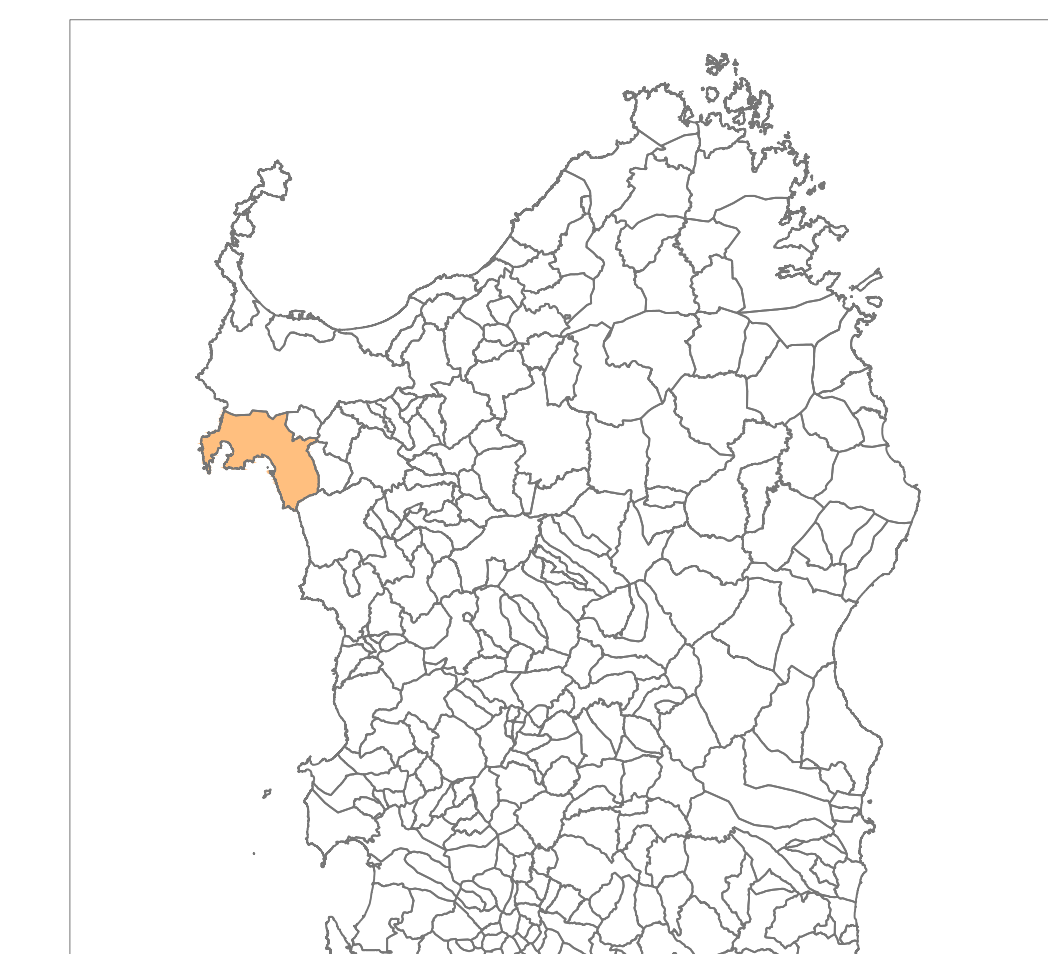
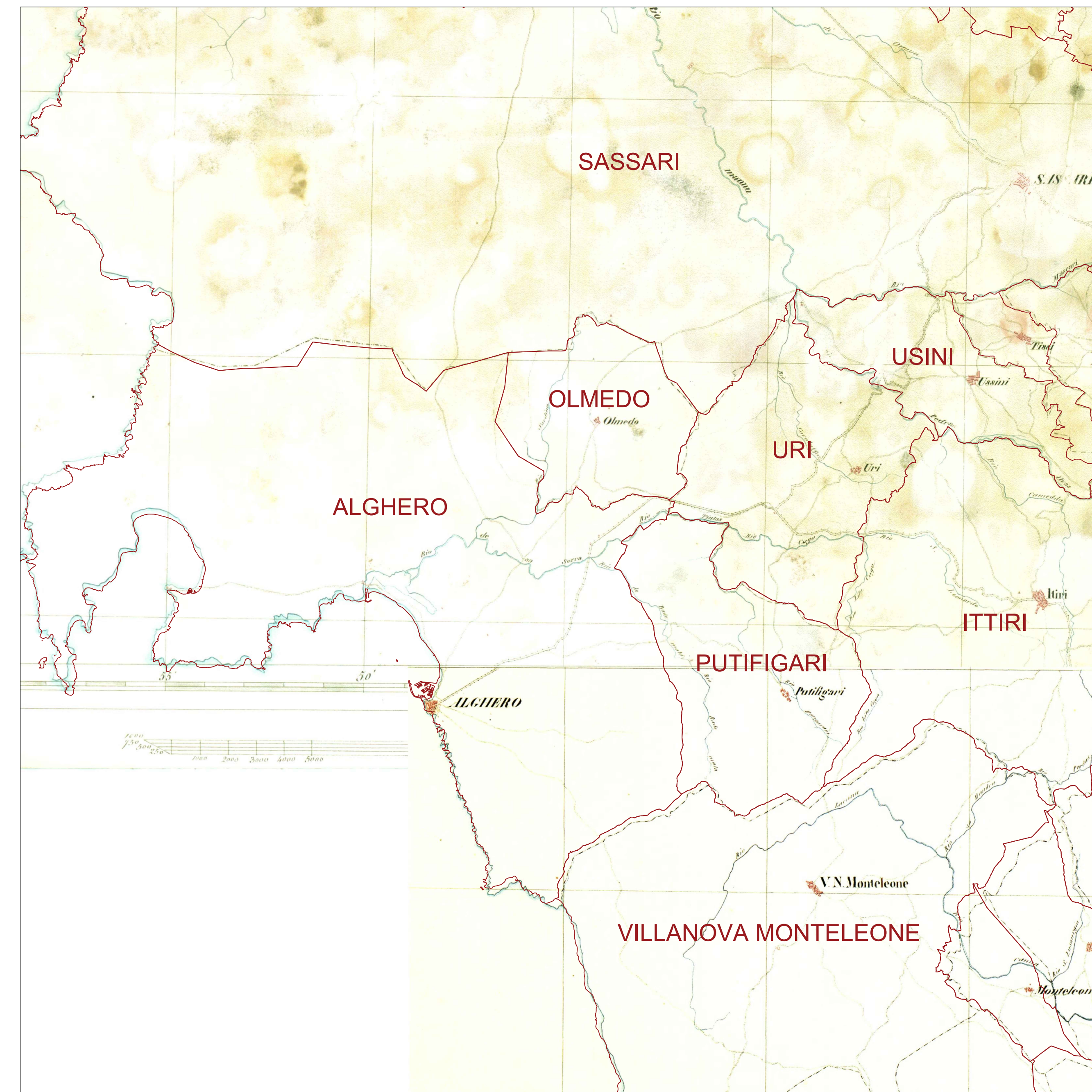

Base Cartografica: I.G.M. scala originaria 1:25.000

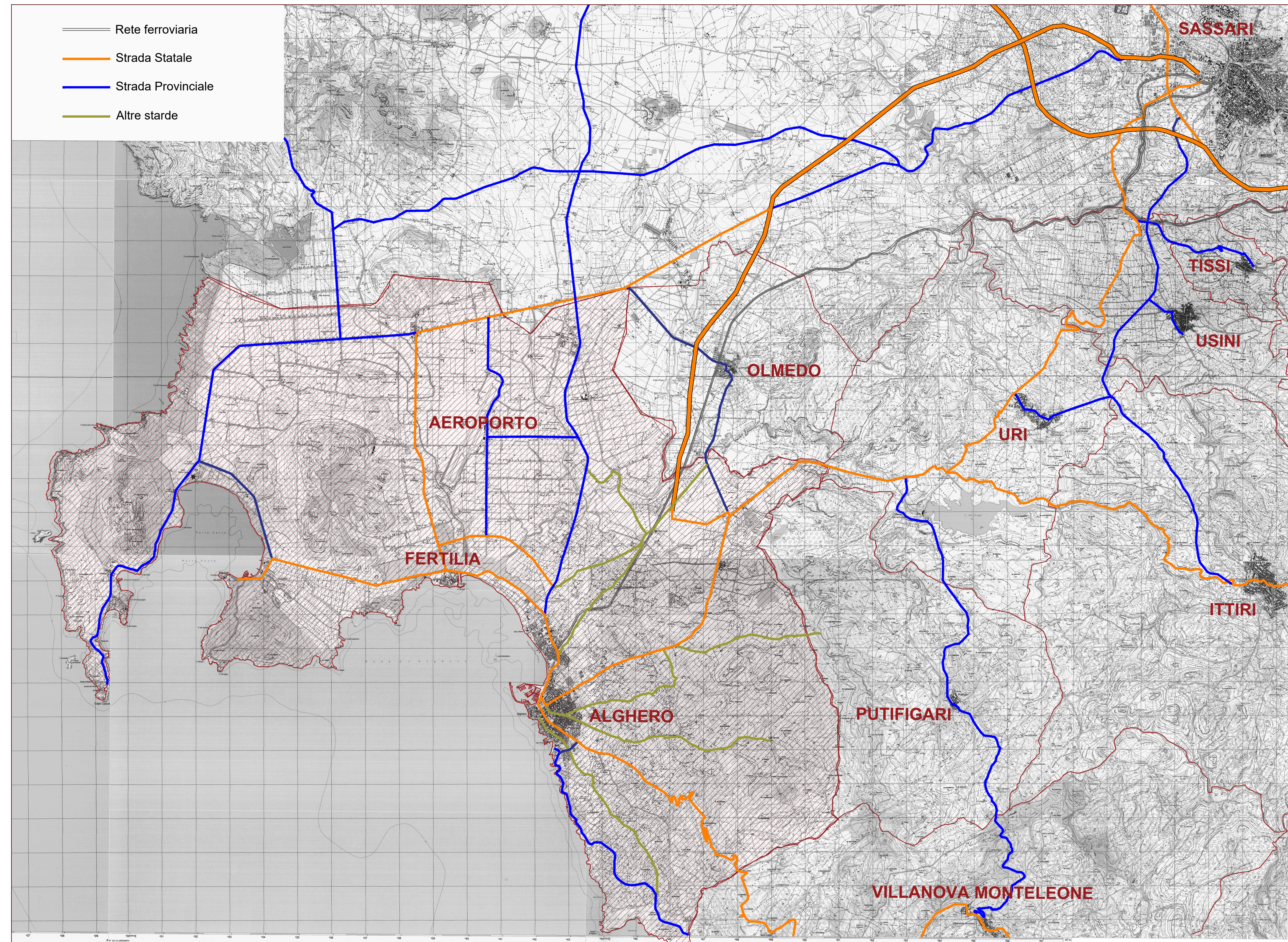

Connessioni storiche tra i poli urbani

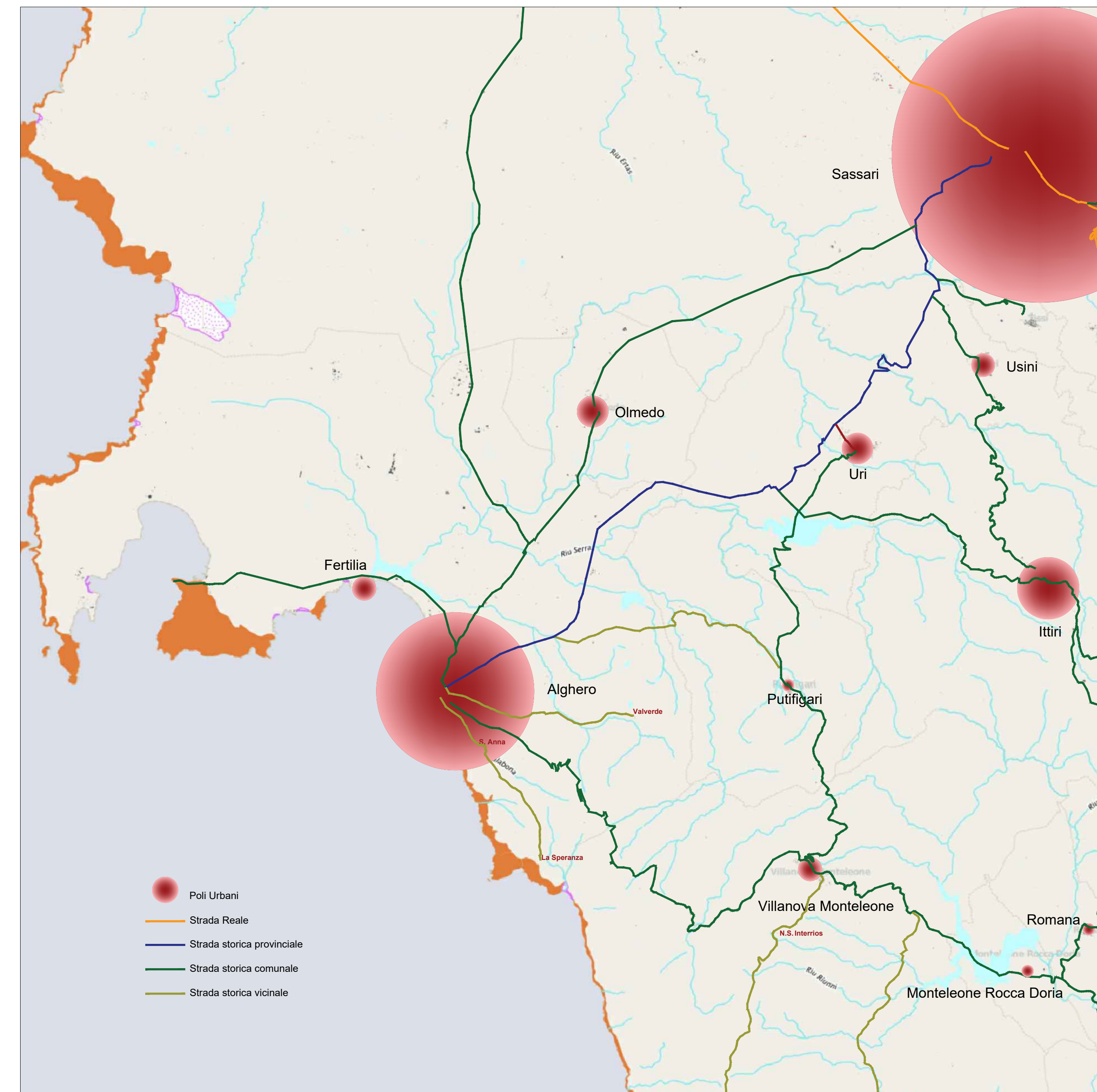

COMUNE DI ALGHERO
SETTORE URBANISTICO

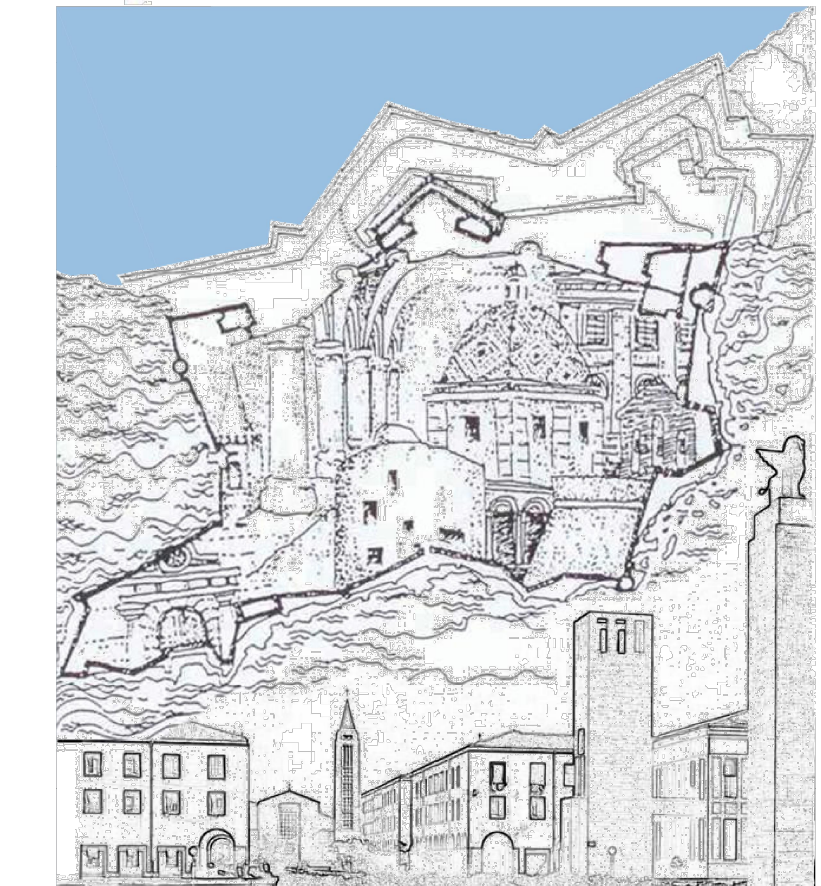

Elaborato
Invola n. 1.2

INQUADRAMENTO TERRITORIALE
RELAZIONI TRA POLI URBANI

Progettista:
ARCH. GIOVANNANGELA FLORIS
Gruppo di Lavoro:
ARCH. GIULIANO COSSEDDU
ARCH. VALENTINA ISONI
ING. RAIMONDO PINNA
Progettazione Ufficio del Piano:
ARCH. BALDASSARRE RIU
DOTT. ALFREDO CURCIURUTO
DOTT. ANGELO R. MANIANTA
GEOM. FRANCO CHERCHI
Dirigente Settore Urbanistica:
GUIDO CALZIA
Assessore all'Urbanistica:
ING. ALESSANDRO BALZANI
Sindaco:
MARIO BRUNO

Data:
APRILE 2018

Adozione C.C. N. _____ del _____
Approvazione Def. C.C. N. _____ del _____
Det. Ass. Reg. Urb. N. _____ del _____
Pubb. BURAS N. _____ del _____