RETICOLO E BACINI IDROGRAFICIFI - SCALA 1:40.000

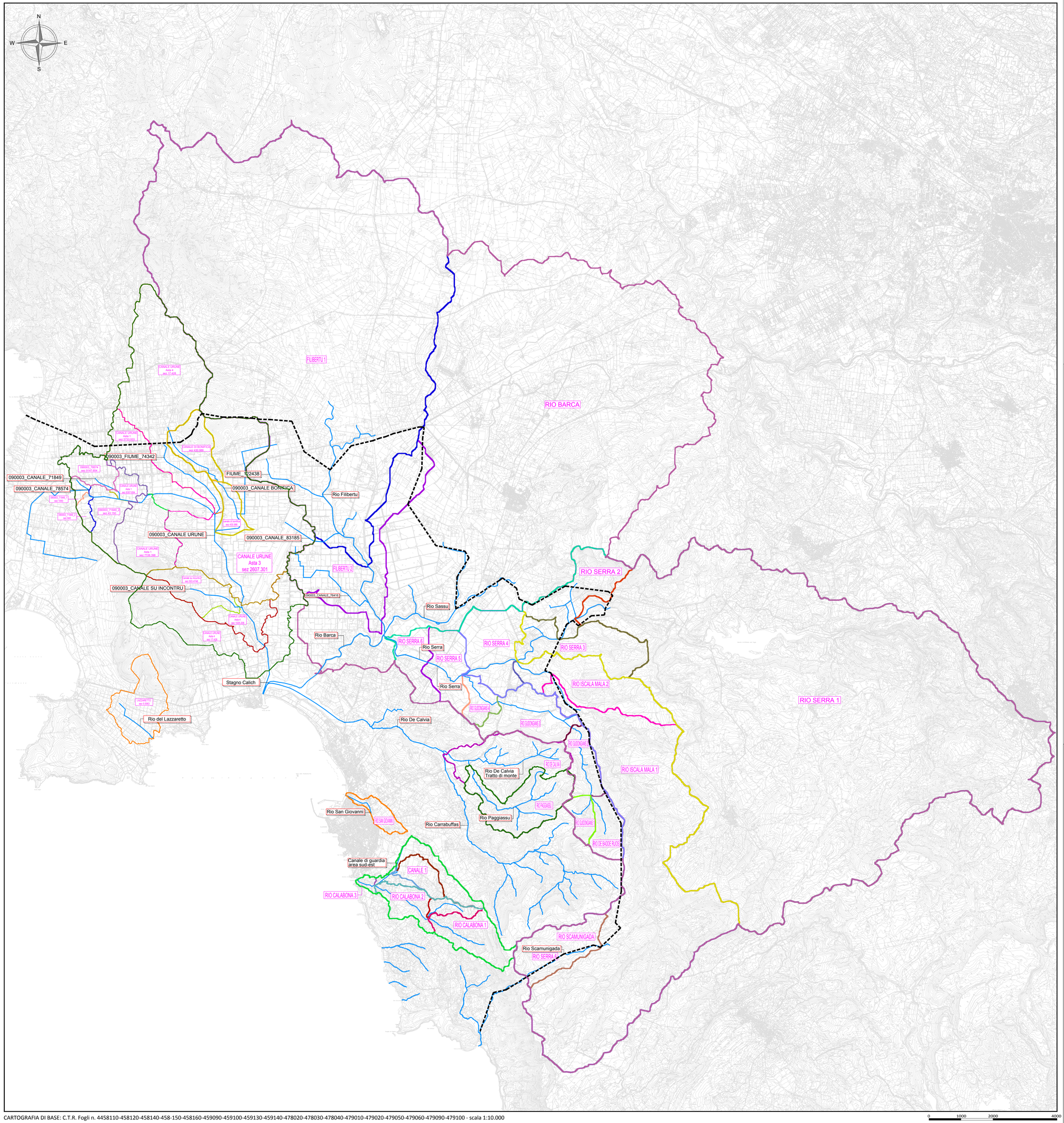

LEGENDA

- LIMITE AMMINISTRATIVO COMUNALE
- BACINI IDROGRAFICO CORSO D'ACQUA PRINCIPALE
- CORSO D'ACQUA PRINCIPALE

- TUTTI I CORSI D'ACQUA RAPPRESENTATI SONO STATI MODELLATI CON HEC-RAS

CITTAT DE L'ALGUER
CITTA' DI ALGHERO

COMUNE DI ALGHERO

PROVINCIA DI SASSARI

REGIONE AUTÒNOMA DE SARDIGNA
REGIONE AUTONOMA DELLA SARDEGNA

STUDI DI DETTAGLIO PER L'ADEGUAMENTO
DEGLI STRUMENTI URBANISTICI
COMUNALI AL PIANO DI ASSETTO IDROGEOLOGICO
ai sensi dell'art.8 comma 2 bis delle N.A. del PAI (rev. 03.05.2018)

Area di indagine: Intero territorio comunale

STUDIO ASSETTO IDRAULICO

ELABORATO :

INQUADRAMENTO GENERALE DEL RETICOLO IDROGRAFICO E DEI RELATIVI BACINI

REVISIONI				TAVOLA	SCALA	1:40.000
n°	MODIFICA	DATA	CTRL	2	CODICE	
01	Consegna	Ottobre 2019	FC		NOTE	

I Professionisti incaricati :
Ing. Fabio Cambula

Geol. Alessandro Muscas

Arch. Laura Carbini

Il Dirigente
Ing. Michele Fois

Ufficio del Piano Urbanistico
Ing. Fabio E. M. Spurio
Arch. Angelo Manunta
Geom. Franco Cherchi

L'Assessore all'Urbanistica
Dott. Emiliano Piras

Il Sindaco:
Dott. Mario Conoci

CARTOGRAFIA DI BASE: C.T.R. Fogli n. 4458110-458120-458140-458-150-458160-459090-459100-459130-459140-478020-478030-478040-479010-479020-479050-479060-479090-479100 - scala 1:10.000

0 1000 2000 4000