

SITO N° 1: Aeroporto Riviera del Corallo Reg. Nuraghe Biancu - area parcheggi pubblici – fino a un massimo di n. 40 stalli automobili, n. 4 stalli veicoli commerciali e autobus, n. 12 stalli motocicli.



SITO N° 2: Area commerciale Galboneddu in via delle Fornate fronte ecoentro – fino a un massimo di n. 10 stalli automobili e n. 3 stalli motocicli.



SITO N° 3: Area artigianale Ungias Galantè parcheggi pubblici di via degli Artigiani – fino a un massimo di n. 20 stalli automobili, n. 2 stalli veicoli commerciali e autobus, n. 6 stalli motocicli.

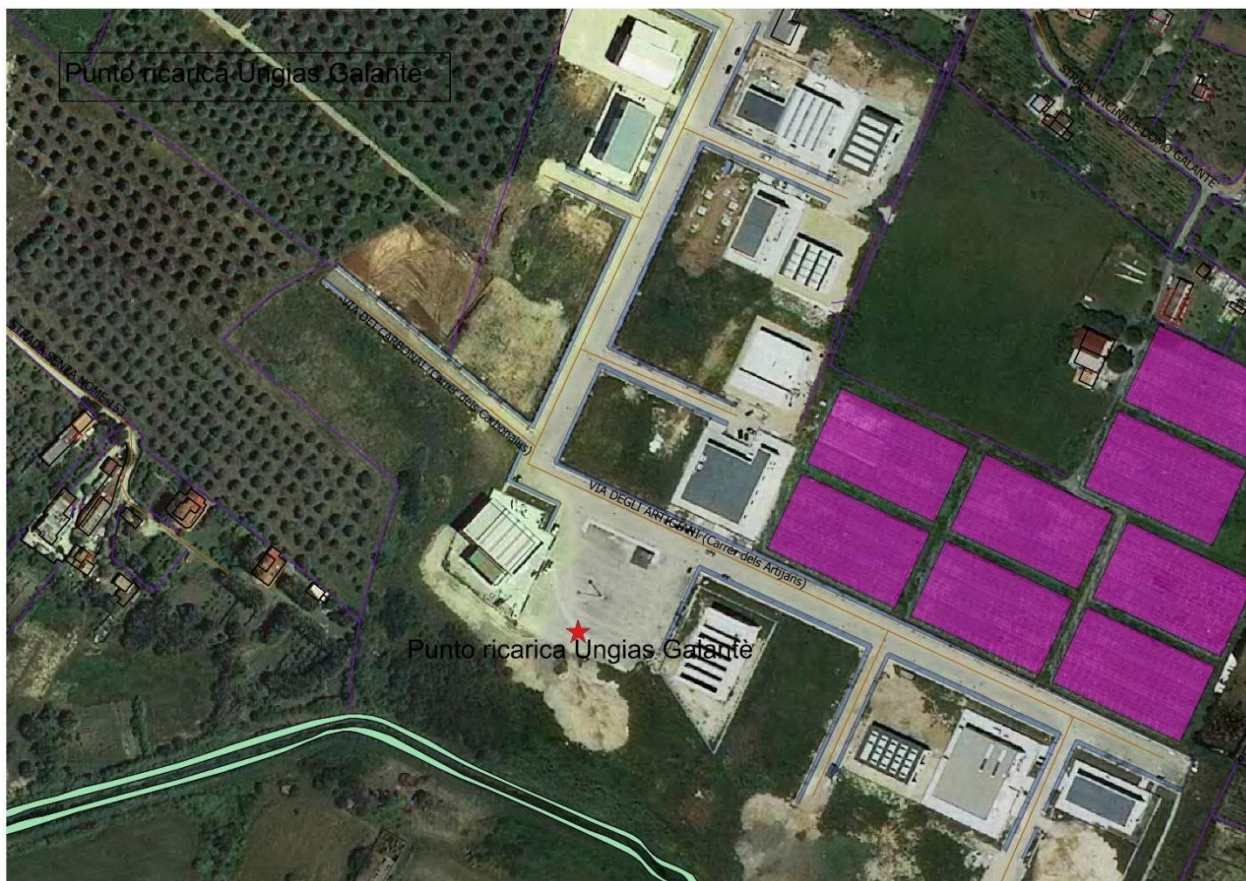

SITO N° 4: Area industriale San Marco parcheggi pubblici di via dell'Economia – fino a un massimo di n. 20 stalli automobili, n. 4 stalli veicoli commerciali e autobus, n. 6 stalli motocicli.

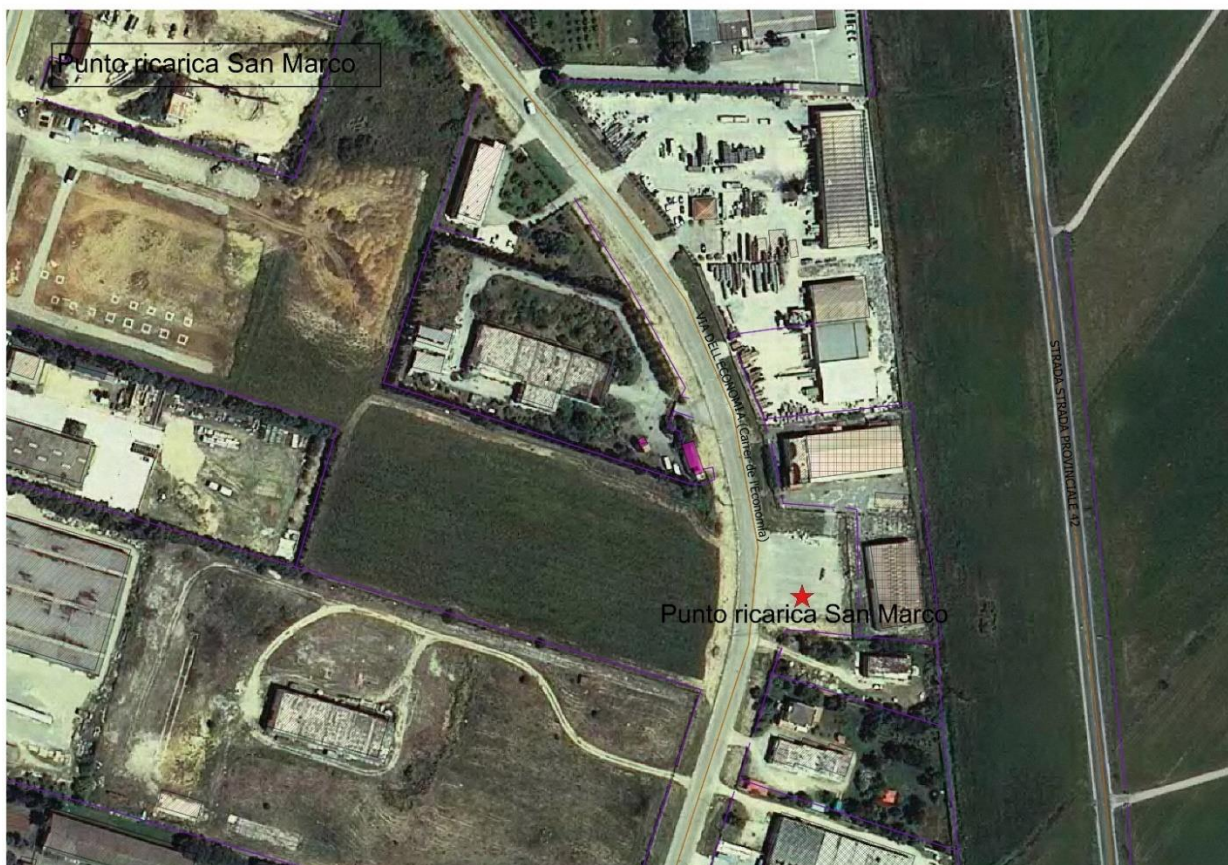

SITO N° 5: Alghero centro - Piazzale della Pace - fino a un massimo di n. 6 stalli automobili e n. 6 stalli motocicli.

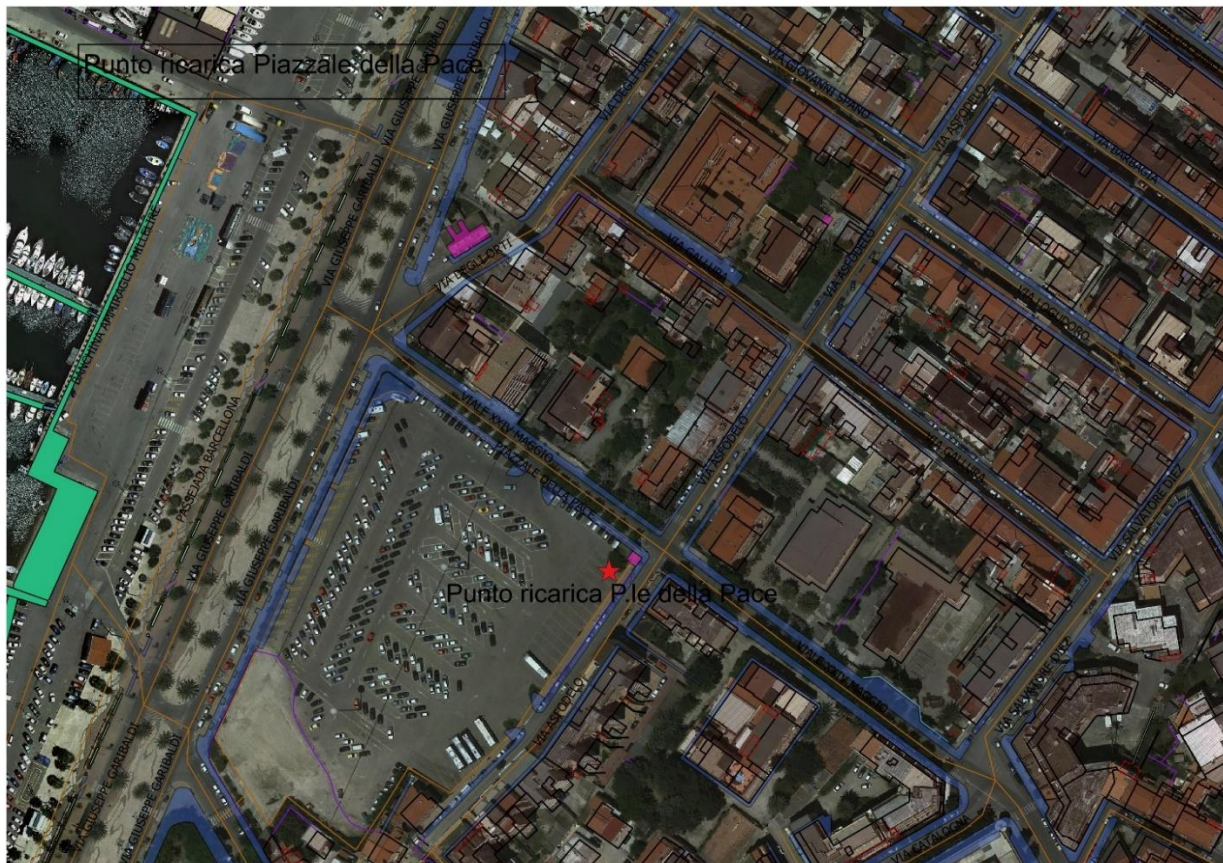

SITO N° 6: Alghero sud - via A. De Gasperi parcheggio angolo via E. Berlinguer - fino a un massimo di n. 6 stalli automobili e n. 6 stalli motocicli.

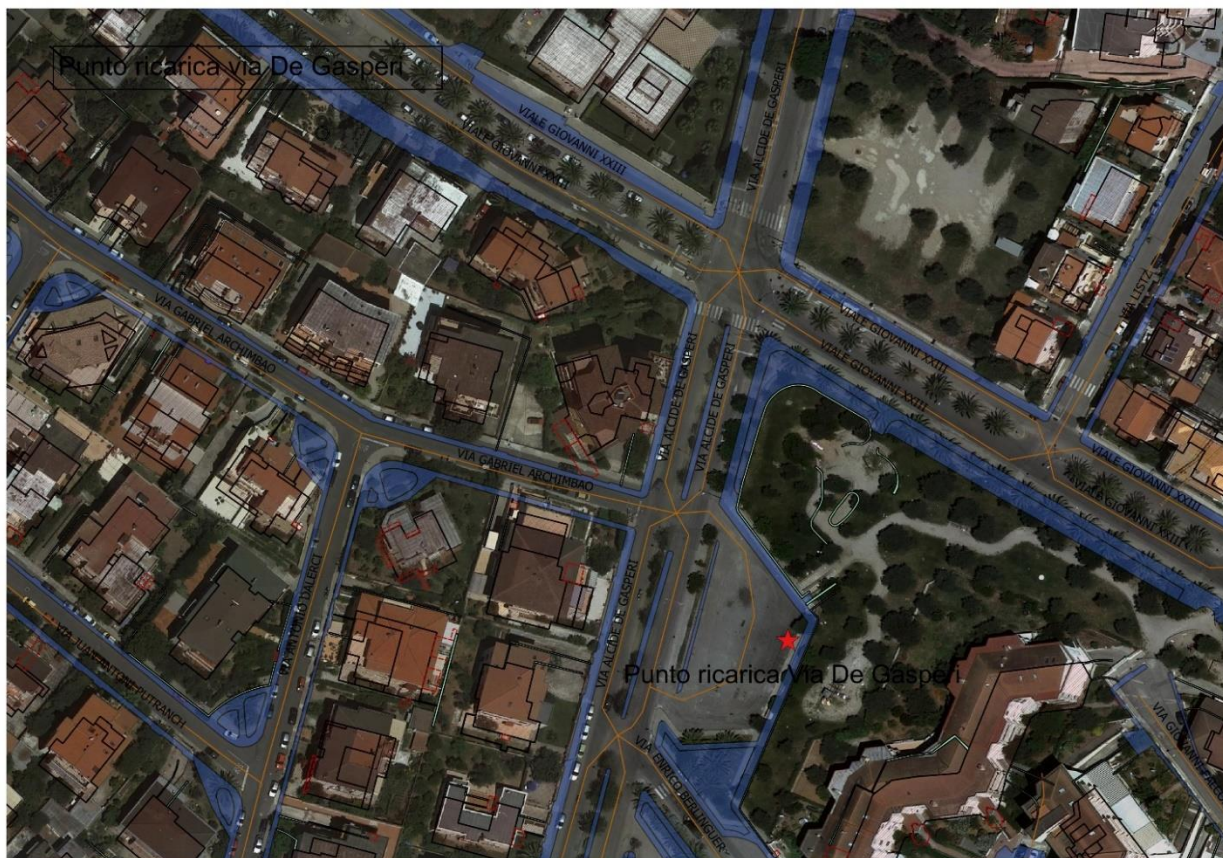

SITO N° 7: Alghero Nord - Fertilia parcheggio di Via Spalato angolo via C. Petrucci - fino a un massimo di n. 6 stalli automobili e n. 6 stalli motocicli.



SITO N° 8: Extraurbano nord - Maristella parcheggi fronte campo sportivo via dei Platani angolo via degli Ulivi - fino a un massimo di n. 6 stalli automobili e n. 6 stalli motocicli.



SITO N° 9: Riservato Servizio Taxi - Banchina Dogana fino a un massimo di n. 2 stalli automobili.

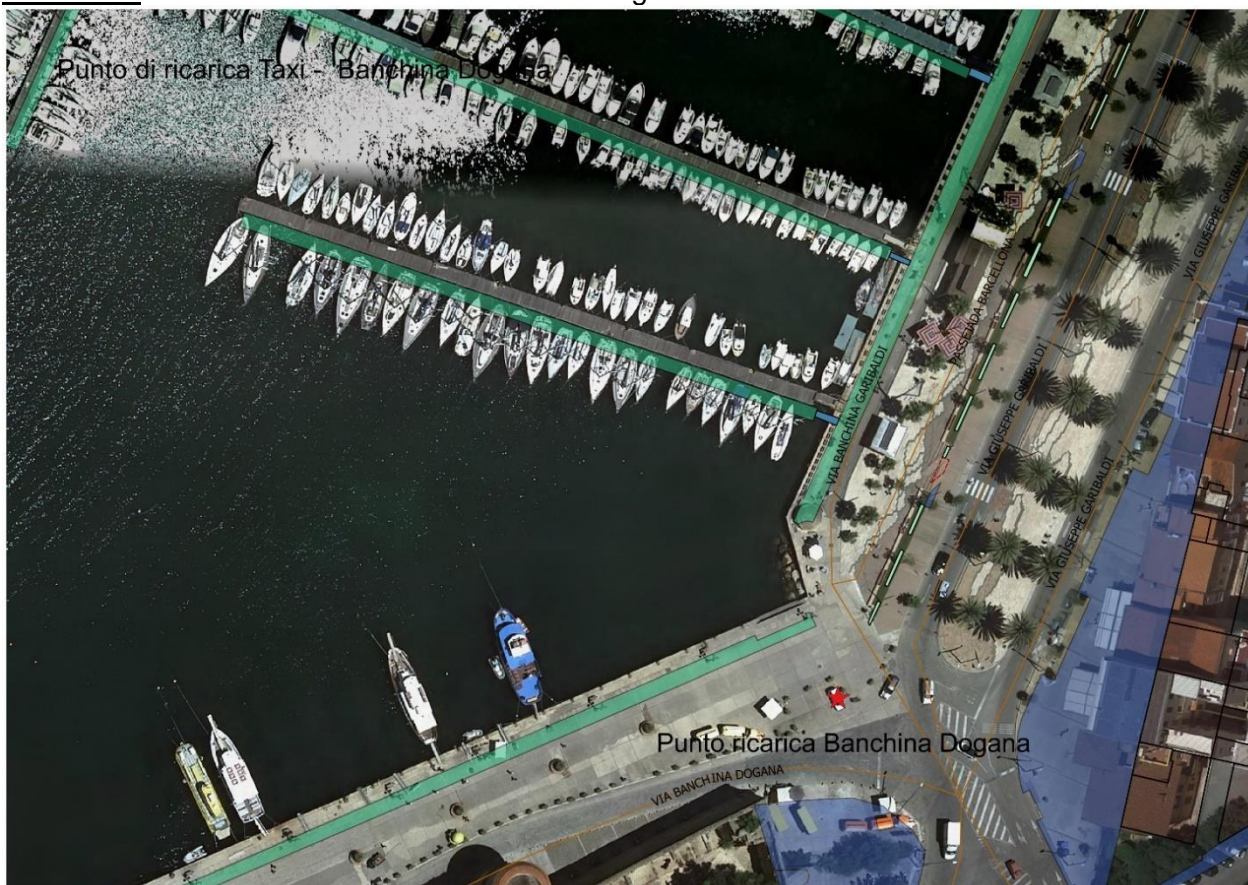

SITO N° 10: Riservato Servizio Taxi - Via Vittorio Emanuele fino a un massimo di n. 2 stalli automobili.



SITO N° 10: Riservato Servizio Taxi - Aeroporto Riviera del Corallo Reg. Nuraghe Biancu fino a un massimo di n. 6 stalli automobili.

