

Basemap

- Ambito urbano
- Ambito edilizio
- Strada principale
- Strada secondaria
- Strada forestale o agricola
- Pista ciclabile
- Percorso pedonale
- Pineta
- Terreno agricolo
- Prato
- Sabbia
- Parco
- Campo sportivo
- Centro sportivo
- Cimitero
- Edificio
- Parcheggio
- Zona residenziale

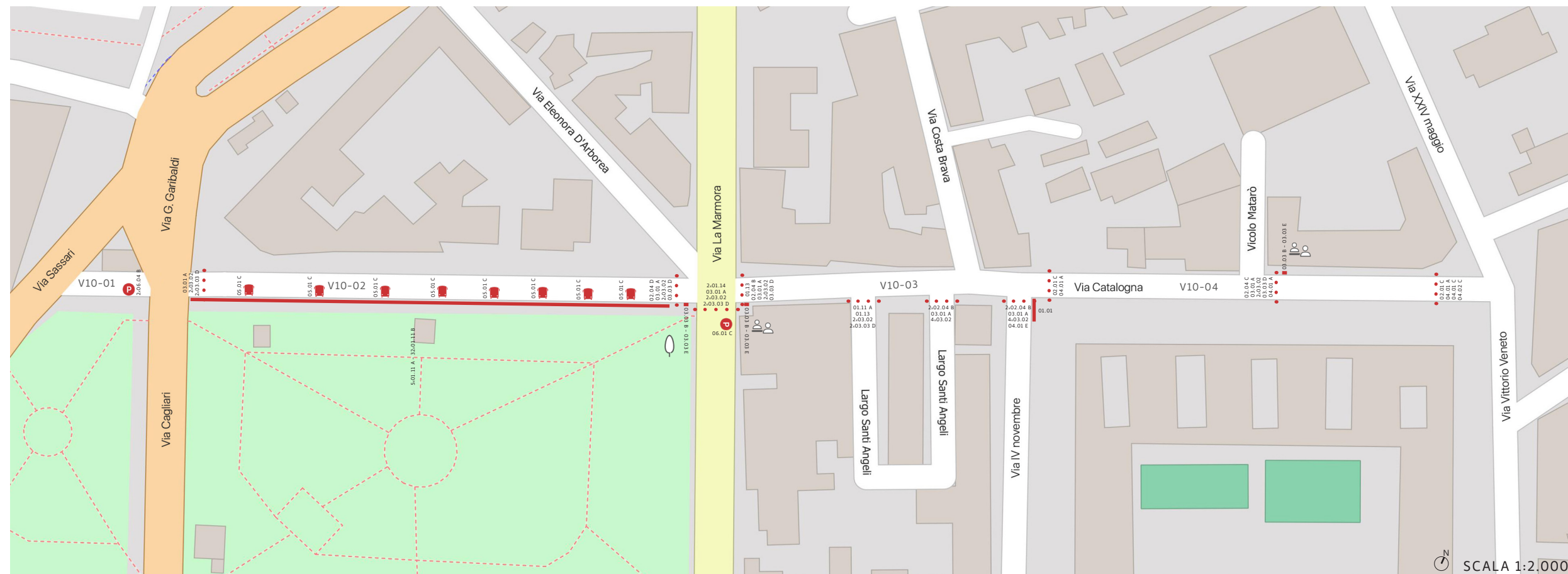

Attrattori

- Area sosta
- Commercio
- Culto
- Cultura
- Istruzione
- Parchi e giardini
- Salute
- Servizi al cittadino
- Spiagge
- Sport
- Trasporti

Criticità

- Marciapiede o percorso pedonale
- Attraversamento pedonale
- Impianto semaforico
- Ostacolo
- Fermata trasporto pubblico
- Parcheggio disabili
- Priorità alta
- Priorità media
- Priorità bassa

Tipologie criticità riscontrate

- 01.01 Marciapiede o percorso non presente.
- 01.11 Pavimentazione sconnessa.
- 01.13 Chiusino, caditoia o griglia non a raso rispetto alla pavimentazione.
- 01.14 Caditoia o griglia con fori >2 cm o longitudinali.
- 02.01 Attraversamento pedonale non presente o non adeguato.
- 02.04 Raccordo marciapiede-carreggiata non adeguato.
- 03.01 Segnaletica orizzontale non presente o non visibile.
- 03.02 Segnaletica verticale non presente.
- 03.03 Segnaletica tattilo-plantare non presente, non conforme o non coerente.
- 04.01 Ostacolo generico ancorato.
- 04.02 Ostacolo generico non ancorato.
- 05.01 Fermata con banchina non presente o non adeguata.
- 06.01 Parcheggio disabili non presente.
- 06.04 Parcheggio disabili privo di collegamento pedonale o con collegamento pedonale non adeguato.

COMUNE DI ALGHERO

SETTORE 4 - Pianificazione e Valorizzazione Territoriale e Ambientale
Ambiente, Urbanistica, Tutela del Paesaggio, Edilizia Privata, Demanio e Patrimonio
SERVIZIO URBANISTICA



PIANO PER L'ELIMINAZIONE DELLE BARRIERE ARCHITETTONICHE

06.10 TAVOLA VIA CATALOGNA

Progettisti incaricati

ARCH. MARIA COSTANZA CARTAMANTIGLIA
Architetti Associati Piazze_Cartamantiglia
capogruppo mandataria

ARCH. GIOVANNANGELA FLORIS
mandante

PAESAGGISTA GABRIELLA CAPUCCI
mandante

Responsabile Unico del Procedimento

ING. ELISABETTA SPIGA

PROGETTO DEFINITIVO
Dicembre 2024



V10-01

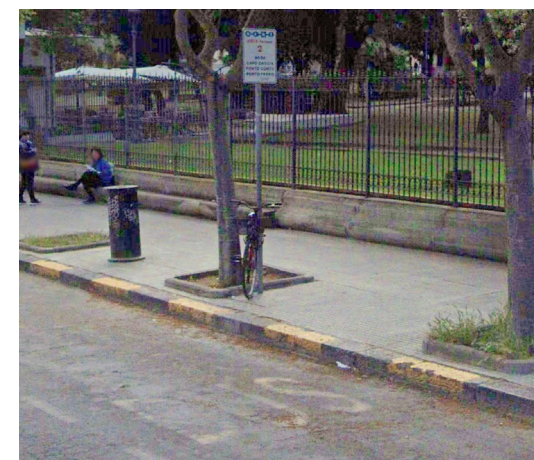

V10-02



V10-03



V10-04