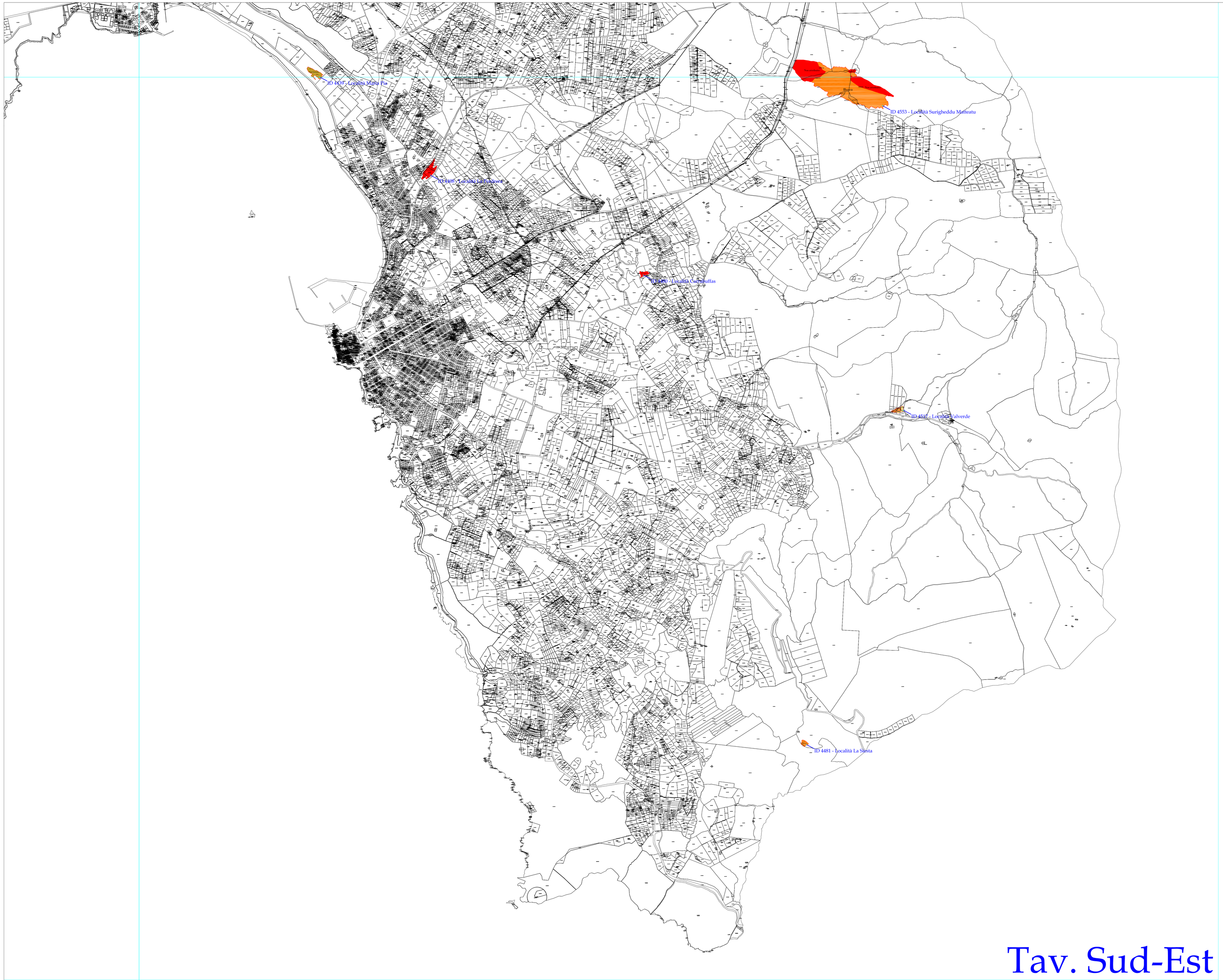

COMUNE DI ALGHERO

Settore VI - Servizio Urbanistica

Catasto comunale degli incendi boschivi
Legge 21 Novembre 2000, n. 353

Elaborato B/2 - anno 2005

Allegato alla delibera di C.C. n. 7 del 03/02/2009

Dirigente del Servizio Urbanistica:
Dott. Arch. Vittoria LODDONI
Assessore:
Signor Maurizio PIRISI
Responsabile e referente tecnico catasto Incendi:
Geom. Franco CHERCHI
Collaboratore tecnico:
Geom. Massimo DEDOLA
Supporto elaborazioni GIS e cartografie:
Ing. Roberto FERRARA

Incendi anno 2005:

numero incendi 17

Località incendi:

Lazzaretto - Tanca Parrà - Maria Pia - Monte Zirra -Valverde - Mamuntanas/1 - Mamuntanas/2 - Monte Pedrosu - Surigheddu Matteatu- Lazzaretto - Mariatella - La Siesta - Mugoni Sant'Igori - La Pedrera - Surigheddu - Sa Segada - Carrabuffas .

Superfici incendiate:

Superficie boscata	*Ha 60.93.54*
Superficie non boscata	*Ha 12.47.71*
Superficie pascolo	*Ha 2.47.88*
Superficie non attribuito	*Ha 10.06.02*
Superficie totale	*Ha 85.95.15*

Legenda

- Bosco
- Non boscato
- Pascolo
- Non attribuito