



COMUNE DI ALGERO  
Provincia di Sassari  
SETTORE 4

Pianificazione e Valorizzazione Territoriale e Ambiente  
Ambiente, Urbanistica, Tutela del Paesaggio, Edilizia Privata, Demanio e Patrimonio

Catasto comunale degli incendi boschivi  
Legge 21 Novembre 2000, n. 353  
"PIANO DEI SOPRASSUOLI PERCORSI DAL FUOCO"  
ANNUALITÀ 2017, 2018, 2019, 2020, 2021, 2022

ELABORATO A/1 ANNO\_2022  
1:25.000

Il Sindaco:  
Dott. Mario Conoci

Il Dirigente:  
Ing. Michele Fois

I tecnici comunali:

Ing. Elisabetta Spiga  
Arch. Pianificatore Terr. Angelo R. Manunta  
Arch. Iunior Giuseppe Trogu

DATI INCENDIO

ID_INCE	TOPO_IGM	DT_INCE	TIPLOGIE	BOSCO_MQ	PASCOL_MQ	ALTRO_MQ	AREA_HA
2022/SS/2408A	MATTERAGHENTU	2022/07/09	ALTRO	0	0	414091	41,40910
2022/SS/2461	N.GHE BARATE	2022/07/29	ALTRO	0	0	2532	0,25324

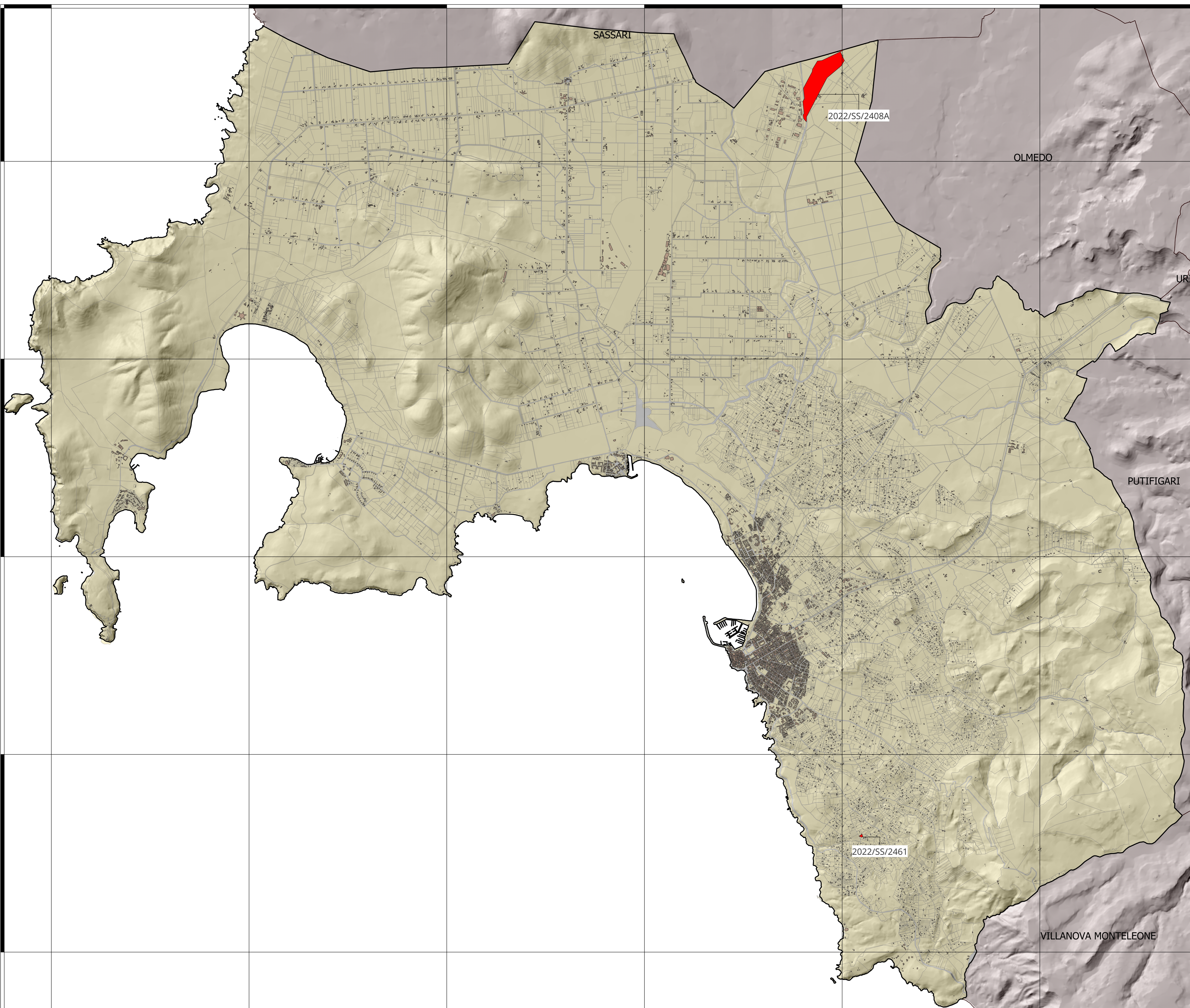



**COMUNE DI ALGHERO**  
 Provincia di Sassari  
**SETTORE 4**

Pianificazione e Valorizzazione Territoriale e Ambiente  
 Ambiente, Urbanistica, Tutela del Paesaggio, Edilizia Privata, Demanio e Patrimonio

**ELABORATO B/1**  
**ANNO\_2022**

Il Sindaco:  
 Dott. Mario Conoci

Il Dirigente:  
 Ing. Michele Fois

I tecnici comunali:

Ing. Elisabetta Spiga  
 Arch. Pianificatore Terr. Angelo R. Manunta  
 Arch. Iunior Giuseppe Trogu

**NR. INCENDIO 2408A**

ID INCE: 2022/SS/2408A  
 TOPO\_IGM: MATTERAGHENTU  
 DT\_INCE: 09/07/2022  
 SUP. INCENDIO : 414.091,00 mq

TIPOLOGIE	ALTRO_MQ	SUP_TOT_MQ	AREA_HA
ALTRO	414091	414091	41,4091

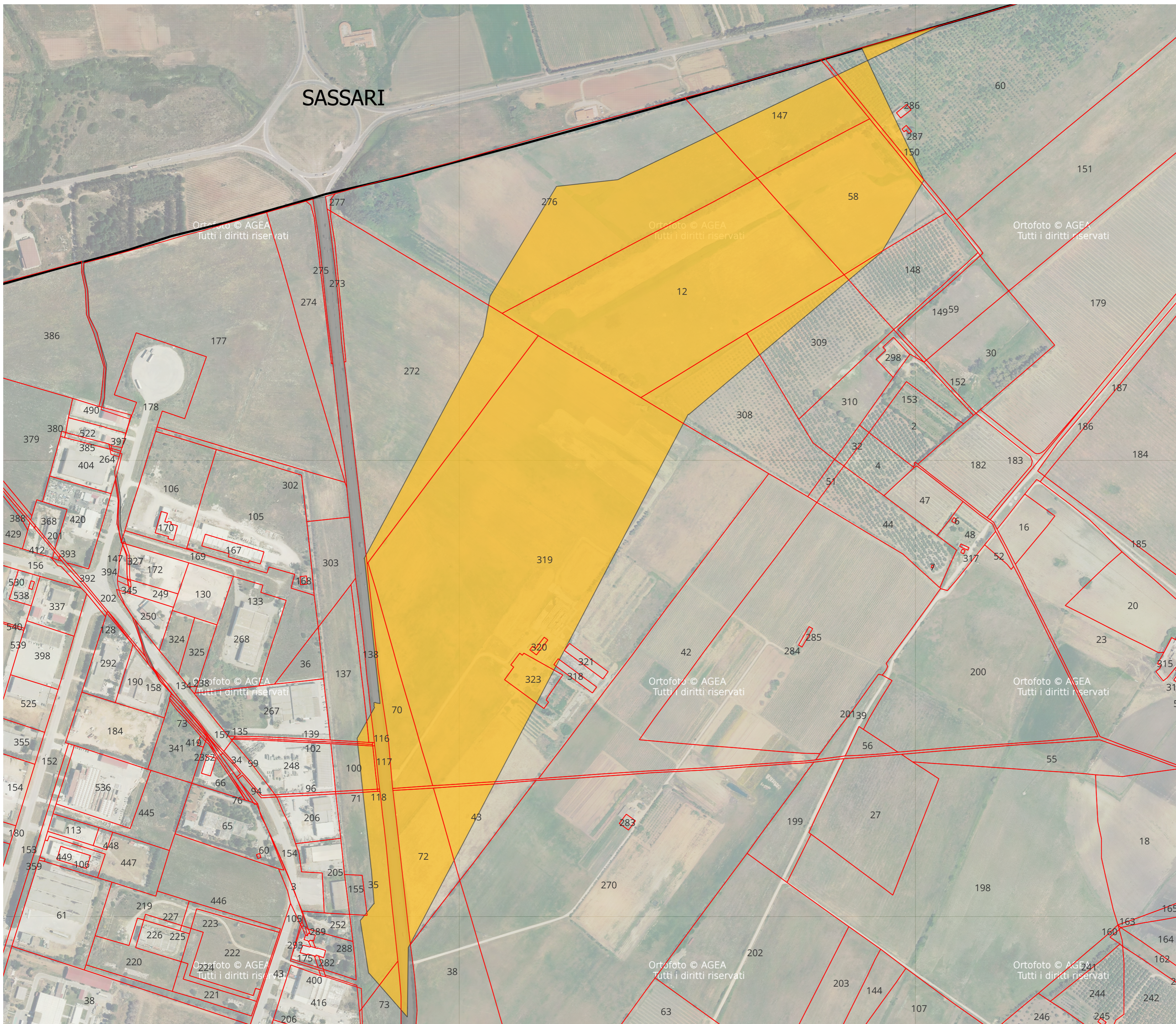

LEGENDA

- ALTRO
- PASCOLO
- BOSCO

1:4.000



**COMUNE DI ALGERO**  
**Provincia di Sassari**  
**SETTORE 4**

Pianificazione e Valorizzazione Territoriale e Ambiente  
 Ambiente, Urbanistica, Tutela del Paesaggio, Edilizia Privata,  
 Demanio e Patrimonio

**ELABORATO B/1**  
**ANNO\_2022**

Il Sindaco:  
 Dott. Mario Conoci

Il Dirigente:  
 Ing. Michele Fois

I tecnici comunali:

Ing. Elisabetta Spiga  
 Arch. Pianificatore Terr. Angelo R. Manunta  
 Arch. Junior Giuseppe Trogu

**NR. INCENDIO 2461**

ID INCE: 2022/SS/2461  
 TOPO\_IGM: N. BARATE  
 DT\_INCE: 29/07/2022  
 SUP. INCENDIO : 2.532,00 mq

TIPOLOGIE	ALTRO_MQ	SUP_TOT_MQ
ALTRO	2532	2532

LEGENDA

- ALTRO
- PASCOLO
- BOSCO

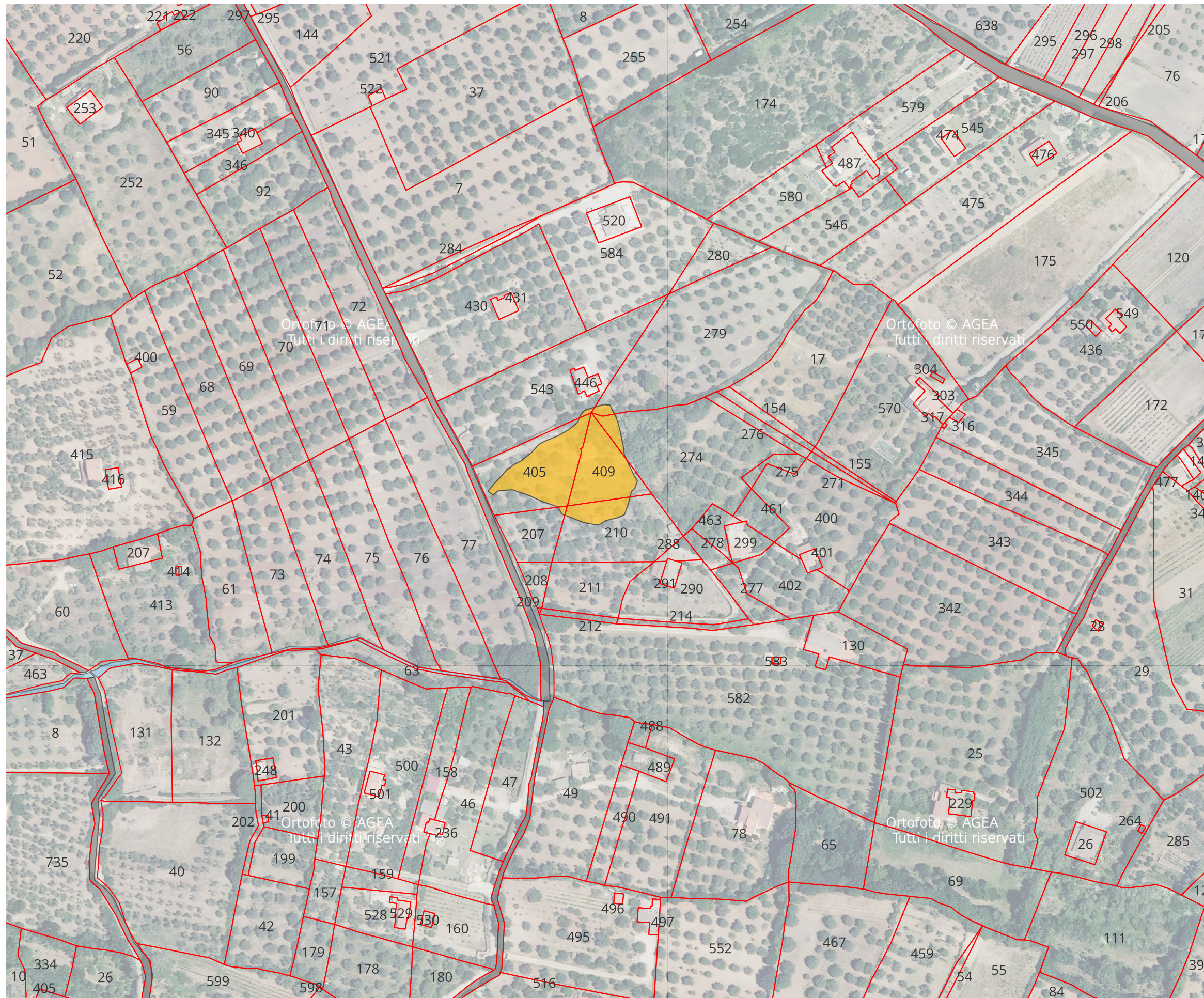

Catasto comunale degli incendi boschivi  
 Legge 21 Novembre 2000, n. 353

“PIANO DEI SOPRASSUOLI PERCORSI DAL FUOCO” ANNUALITÀ 2017, 2018, 2019, 2020, 2021, 2022

# ELABORATO C/1 ANNO 2022



**CITTÀ DI ALGHERO**  
**Provincia di Sassari**

**SETTORE 4** Pianificazione e Valorizzazione Territoriale e Ambientale  
**Ambiente, Urbanistica, Tutela del Paesaggio, Edilizia Privata, Demanio e Patrimonio**  
**SERVIZIO URBANISTICA**

Catasto comunale degli incendi boschivi  
Legge 21 Novembre 2000, n. 353

Il Sindaco:  
Dott. Mario Conoci

Il Dirigente:  
Dott. Ing. Michele Fois

I Tecnici Comunali:  
Ing. Elisabetta Spiga  
Arch. Pian. Angelo R. Manunta  
Arch. Iunior Giuseppe Trogu

#### **Superfici incendiate anno 2022:**

Superficie boscata	Ha -
Superficie pascolo	Ha -
Superficie altro	Ha 41.66.23 mq 416.623,00
Superficie totale	Ha 41.66.23 mq 416.623,00

#### **Località incendi anno 2022:**

Matteraghentu, N.Barate

### Tipologie di vincoli e divieti

#### **V/1**

Le zone boscate ed i pascoli i cui soprassuoli siano stati percorsi dal fuoco non possono avere una destinazione diversa da quella preesistente all'incendio per **almeno quindici anni**. È comunque consentita la costruzione di opere pubbliche necessarie alla salvaguardia della pubblica incolumità e dell'ambiente. In tutti gli atti di compravendita di aree e immobili situati nelle predette zone, stipulati entro quindici anni dagli eventi previsti dal comma 1, articolo 10 della L. 353/00, deve essere espressamente richiamato il vincolo di cui al primo periodo, pena la nullità dell'atto.

#### **V/2**

E' **vietata per dieci anni**, sui predetti soprassuoli (bosco e pascolo), la realizzazione di edifici nonché di strutture e infrastrutture finalizzate ad insediamenti civili ed attività produttive, fatti salvi i casi in cui detta realizzazione sia stata prevista in data precedente l'incendio dagli strumenti urbanistici vigenti a tale data.

#### **V/3**

Sono **vietate per cinque anni**, sui predetti soprassuoli, le attività di rimboschimento e di ingegneria ambientale sostenute con risorse finanziarie pubbliche, salvo specifica autorizzazione concessa dal Ministro dell'ambiente, per le aree naturali protette statali, o dalla regione competente, negli altri casi, per documentate situazioni di dissesto idrogeologico e nelle situazioni in cui sia urgente un intervento per la tutela di particolari valori ambientali e paesaggistici.

#### **V/4**

Sono **vietati per dieci anni**, limitatamente ai soprassuoli delle zone boscate percorsi dal fuoco, il pascolo e la caccia.

#### **Si riporta integralmente il comma 1, art. 10 della L. 353/2000 e s.m.e i.**

*Le zone boscate ed i pascoli i cui soprassuoli siano stati percorsi dal fuoco non possono avere una destinazione diversa da quella preesistente all'incendio per almeno quindici anni. È comunque consentita la costruzione di opere pubbliche necessarie alla salvaguardia della pubblica incolumità e dell'ambiente. In tutti gli atti di compravendita di aree e immobili situati nelle predette zone, stipulati entro quindici anni dagli eventi previsti dal presente comma, deve essere espressamente richiamato il vincolo di cui al primo periodo, pena la nullità dell'atto. Nei comuni sprovvisti di piano regolatore è vietata per dieci anni ogni edificazione su area boscata percorsa dal fuoco. E' inoltre vietata per dieci anni, sui predetti soprassuoli, la realizzazione di edifici nonché di strutture e infrastrutture finalizzate ad insediamenti civili ed attività produttive, fatti salvi i casi in cui detta realizzazione sia stata prevista in data precedente l'incendio dagli strumenti urbanistici vigenti a tale data. Sono vietate per cinque anni, sui predetti soprassuoli, le attività di rimboschimento e di ingegneria ambientale sostenute con risorse finanziarie pubbliche, salvo specifica autorizzazione concessa dal Ministro dell'ambiente, per le aree naturali protette statali, o dalla regione competente, negli altri casi, per documentate situazioni di dissesto idrogeologico e nelle situazioni in cui sia urgente un intervento per la tutela di particolari valori ambientali e paesaggistici. Sono altresì vietati per dieci anni, limitatamente ai soprassuoli delle zone boscate percorsi dal fuoco, il pascolo e la caccia.*

# ELABORATO C/1 ANNO 2022

ID incendio	Data incendio	Località	Tipologia incendio	Superficie reale per tipologia Ha	Superficie reale totale mq	Fg.	Particelle	Tipologie di vincoli e divieti + data scadenza			
								V/1 15 anni	V/2 10 anni	V/3 5 anni	V/4 10 anni
2022/SS/2408A (*)	09/07/2022	Matteraghentu	Altro	41.40.91	414.091,00	7	12-35-39-43-58-60-70-71-72-73-100-102-116-117-118-137-138-139-147-148-150-155-272-276-308-309-319-320-323	NO	NO	NO	NO

ID incendio	Data incendio	Località	Tipologia incendio	Superficie reale per tipologia Ha	Superficie reale totale mq	Fg.	Particella	Tipologie di vincoli e divieti + data scadenza			
								V/1 15 anni	V/2 10 anni	V/3 5 anni	V/4 10 anni
2022/SS/2461	29/07/2022	N. Barate	Altro	0.25.32	2.532,00	88	207-210-274-279-405-409-543	NO	NO	NO	NO

(\*) ID incendio 2022/SS/2408A ottenuto da operazioni di *geo processing* su layer "CFVA - Tipologie dei soprassuoli percorsi dal fuoco nell'anno 2019 " (fonte Sardegna Territorio Aree Tutelate- Sardegna Mappe Aree Tutelate) considerando esclusivamente il limiti amministrativi del Comune di Alghero