



COMUNE DI ALGHERO
 Provincia di Sassari
 SETTORE 4

Pianificazione e Valorizzazione Territoriale e Ambiente
 Ambiente, Urbanistica, Tutela del Paesaggio, Edilizia Privata, Demanio e Patrimonio

Catasto comunale degli incendi boschivi
 Legge 21 Novembre 2000, n. 353
 "PIANO DEI SOPRASSUOLI PERCORSI DAL FUOCO"
 ANNUALITÀ 2017, 2018, 2019, 2020, 2021, 2022

ELABORATO A/1 ANNO_2021

1:25.000

Il Sindaco:
 Dott. Mario Conoci

Il Dirigente:
 Ing. Michele Fois

I tecnici comunali:

Ing. Elisabetta Spiga
 Arch. Pianificatore Terr. Angelo R. Manunta
 Arch. Inunior Giuseppe Trogu

DATI INCENDIO

ID_INC	TOPO_IGM	DT_INC	TIPOLOGIE	BOSCO_MQ	PASCOL_MQ	ALTRO_MQ	SUP_TOT_MQ
2021/SS/2078	BRIONIS	2021/07/14	ALTRO	0	0	2278	2278
2021/SS/2091	MALA MORRER	2021/07/21	ALTRO	0	0	4279	4279
2021/SS/2141A	MALA MORRER	2021/08/13	PASCOLO	0	18437	0	18437
2021/SS/2141A	MALA MORRER	2021/08/13	BOSCO	39050	0	0	39050
2021/SS/2169	CANT RA RUDAS	2021/08/27	PASCOLO	0	320367	0	320367
2021/SS/2147	MATTERAGHENTU	2021/08/15	ALTRO	0	0	22629	22629
2021/SS/2159	SA SEGADA	2021/08/22	PASCOLO	0	4358	0	4358

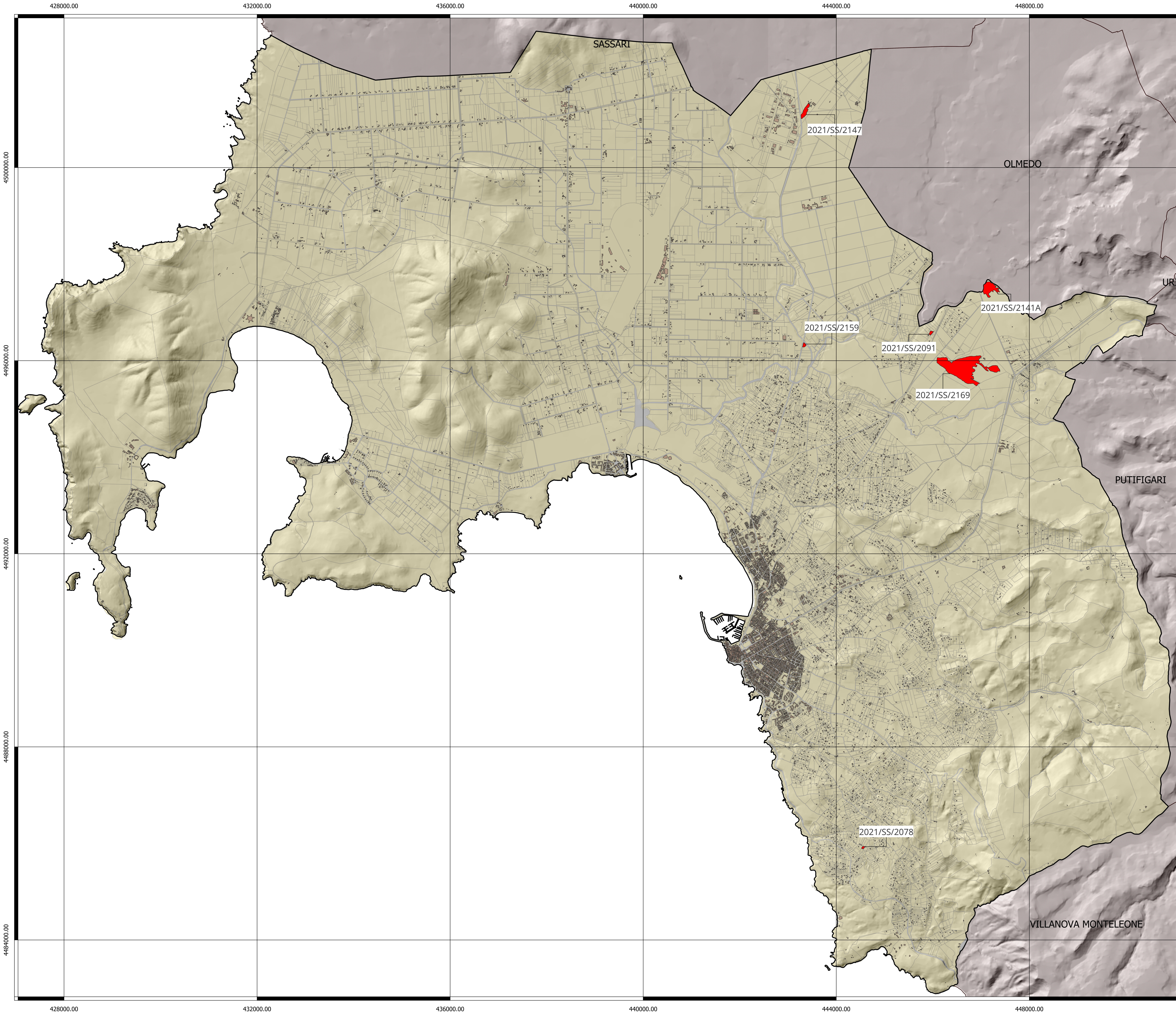

428000.00 432000.00 436000.00 440000.00 444000.00 448000.00

4500000.00
4496000.00
4492000.00
4488000.00
4484000.00

4500000.00
4496000.00
4492000.00
4488000.00
4484000.00



COMUNE DI ALGHERO
Provincia di Sassari
SETTORE 4

Pianificazione e Valorizzazione Territoriale e Ambiente
 Ambiente, Urbanistica, Tutela del Paesaggio, Edilizia Privata,
 Demanio e Patrimonio

ELABORATO B/1
ANNO_2021

Il Sindaco:
 Dott. Mario Conoci

Il Dirigente:
 Ing. Michele Fois

I tecnici comunali:

Ing. Elisabetta Spiga
 Arch. Pianificatore Terr. Angelo R. Manunta
 Arch. Junior Giuseppe Trogu

NR. INCENDIO 2078

ID INCE: 2021/SS/2078
 TOPO_IGM: BRIONIS
 DT_INCE: 14/07/2021
 SUP. INCENDIO : 2.278,00 mq

TIPOLOGIE	ALTRO_MQ	SUP_TOT_MQ
ALTRO	2278	2278

LEGENDA

- ALTRO
- PASCOLO
- BOSCO

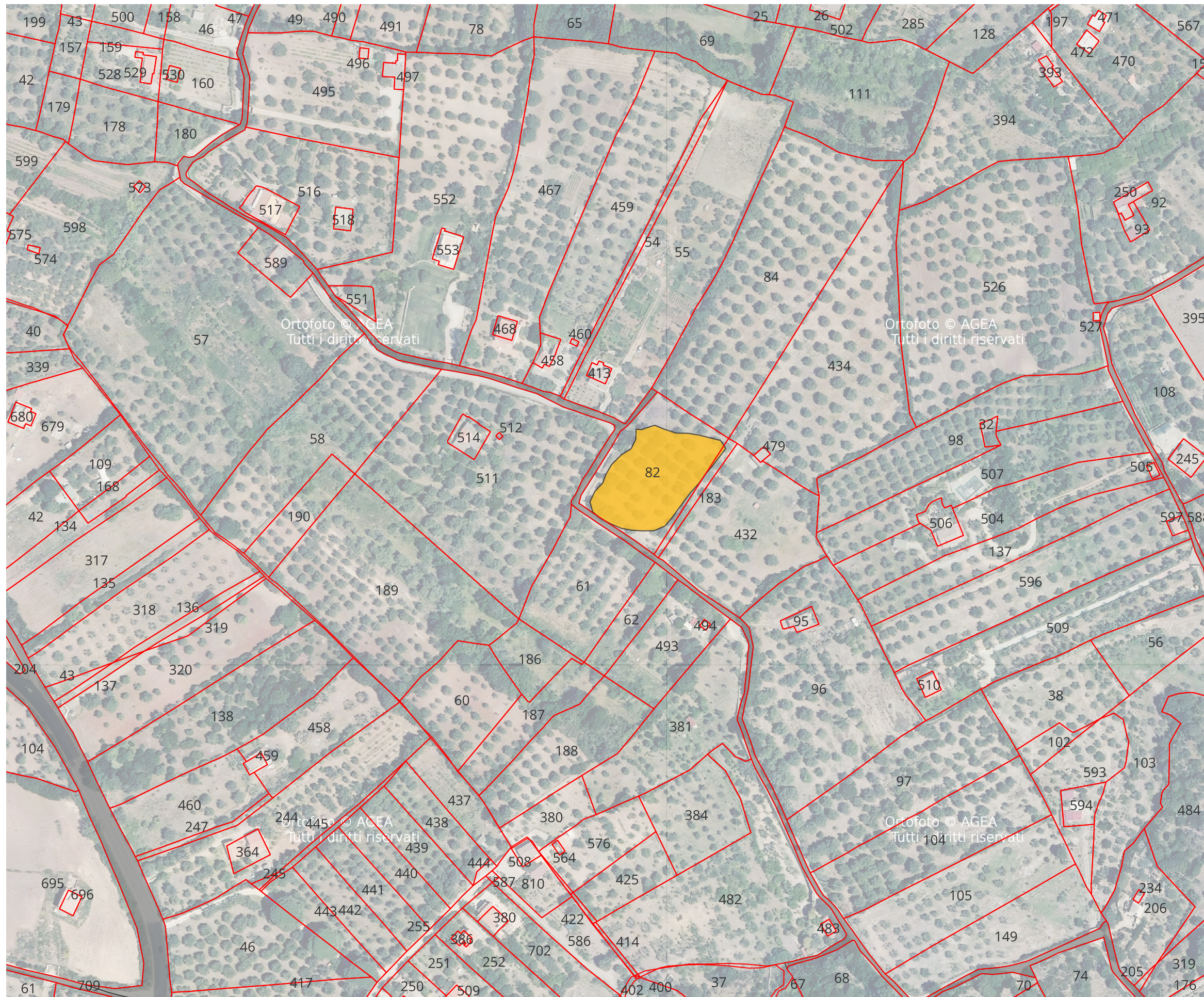

Catasto comunale degli incendi boschivi
 Legge 21 Novembre 2000, n. 353

“PIANO DEI SOPRASSUOLI PERCORSI DAL FUOCO” ANNUALITÀ 2017, 2018, 2019, 2020, 2021, 2022



COMUNE DI ALGHERO
Provincia di Sassari
SETTORE 4

Pianificazione e Valorizzazione Territoriale e Ambiente
 Ambiente, Urbanistica, Tutela del Paesaggio, Edilizia Privata,
 Demanio e Patrimonio

ELABORATO B/1
ANNO_2021

Il Sindaco:
 Dott. Mario Conoci

Il Dirigente:
 Ing. Michele Fois

I tecnici comunali:

Ing. Elisabetta Spiga
 Arch. Pianificatore Terr. Angelo R. Manunta
 Arch. Junior Giuseppe Trogu

NR. INCENDIO 2091

ID INCE: 2021/SS/2091
 TOPO_IGM: MALA MORRER
 DT_INCE: 21/07/2021
 SUP. INCENDIO : 4.279,00 mq

TIPOLOGIE	ALTRO_MQ	SUP_TOT_MQ
ALTRO	4279	4279

LEGENDA

- ALTRO
- PASCOLO
- BOSCO

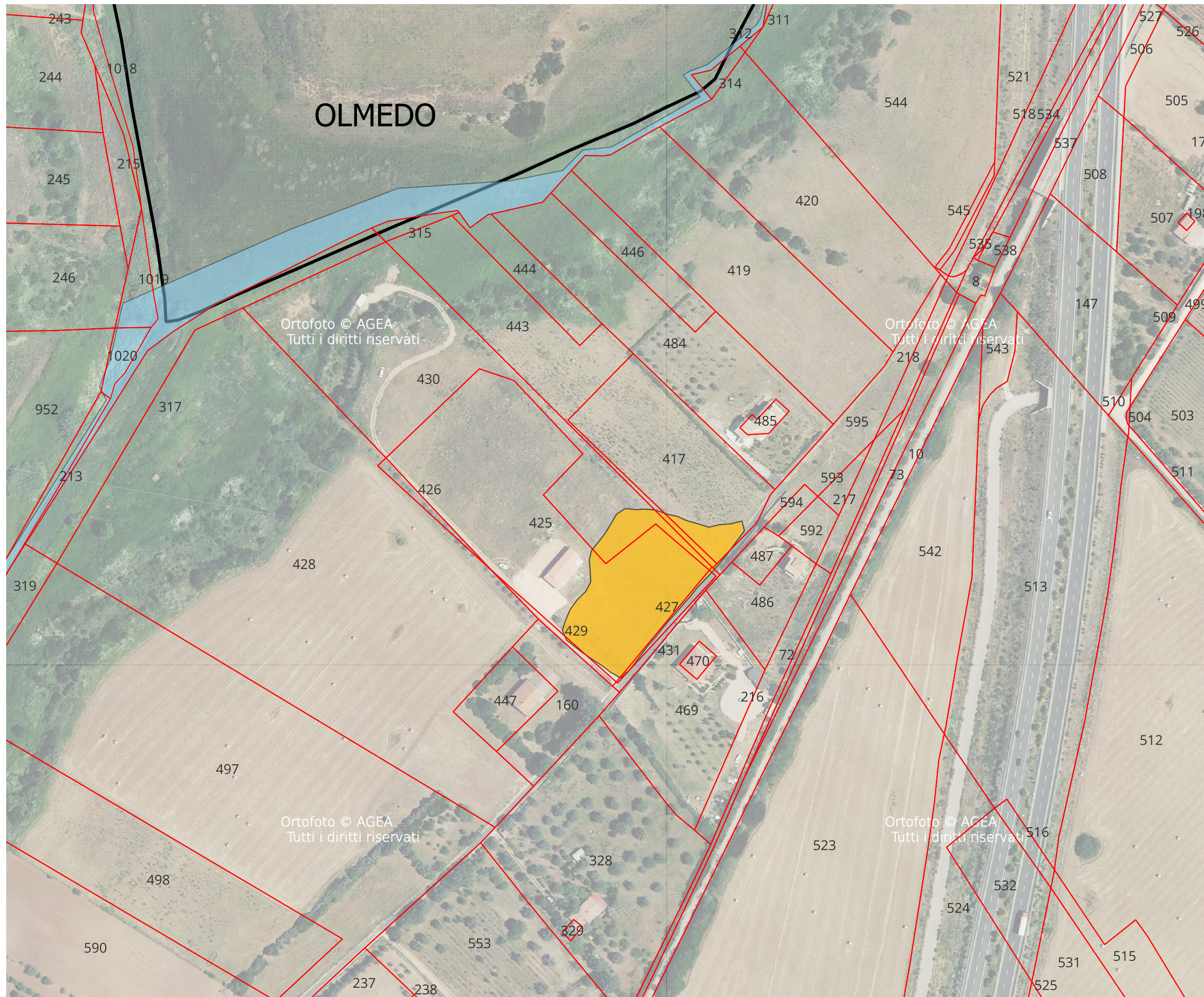

Catasto comunale degli incendi boschivi
 Legge 21 Novembre 2000, n. 353

“PIANO DEI SOPRASSUOLI PERCORSI DAL FUOCO” ANNUALITÀ 2017, 2018, 2019, 2020, 2021, 2022



COMUNE DI ALGHERO
Provincia di Sassari
SETTORE 4

Pianificazione e Valorizzazione Territoriale e Ambiente
 Ambiente, Urbanistica, Tutela del Paesaggio, Edilizia Privata,
 Demanio e Patrimonio

ELABORATO B/1
ANNO_2021

Il Sindaco:
 Dott. Mario Conoci

Il Dirigente:
 Ing. Michele Fois

I tecnici comunali:

Ing. Elisabetta Spiga
 Arch. Pianificatore Terr. Angelo R. Manunta
 Arch. Junior Giuseppe Trogu

NR. INCENDIO 2141A

ID INCE: 2021/SS/2141A
 TOPO_IGM: MALA MORRER
 DT_INCE: 13/08/2021
 SUP. INCENDIO : 57.487,00 mq

TIPOLOGIE	BOSCO_MQ	PASCOL_MQ	SUP_TOT_MQ
PASCOLO	0	18437	18437
BOSCO	39050	0	39050

LEGENDA

- ALTRO
- PASCOLO
- BOSCO

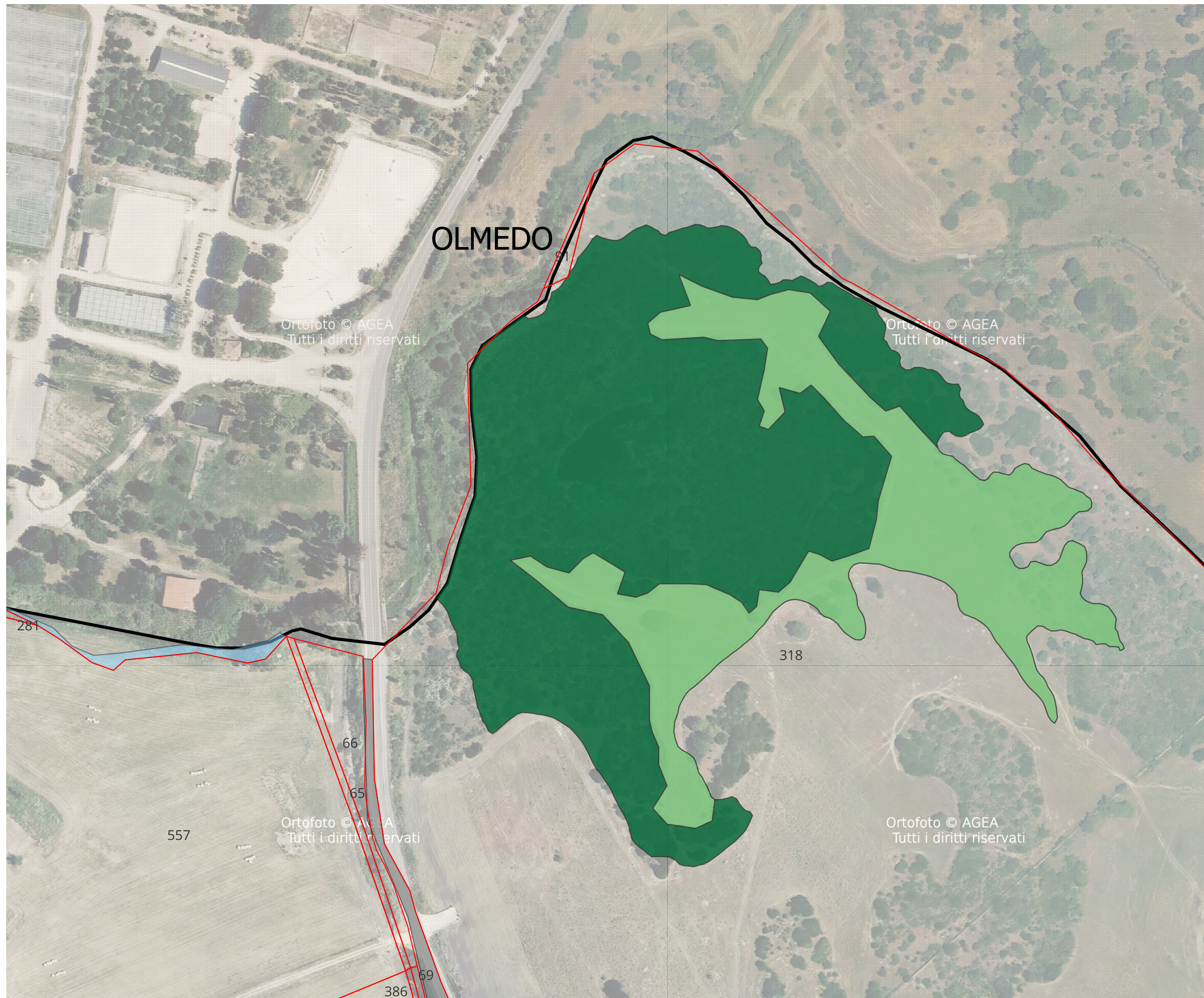



COMUNE DI ALGHERO
Provincia di Sassari
SETTORE 4

Pianificazione e Valorizzazione Territoriale e Ambiente
 Ambiente, Urbanistica, Tutela del Paesaggio, Edilizia Privata,
 Demanio e Patrimonio

ELABORATO B/1
ANNO_2021

Il Sindaco:
 Dott. Mario Conoci

Il Dirigente:
 Ing. Michele Fois

I tecnici comunali:

Ing. Elisabetta Spiga
 Arch. Pianificatore Terr. Angelo R. Manunta
 Arch. Junior Giuseppe Trogu

NR. INCENDIO 2147

ID INCE: 2021/SS/2147
 TOPO_IGM: MATTERAGHENTU
 DT_INCE: 15/08/2021
 SUP. INCENDIO : 22.629,00 mq

TIPOLOGIE	ALTRO_MQ	SUP_TOT_MQ
ALTRO	22629	22629

LEGENDA

- ALTRO
- PASCOLO
- BOSCO

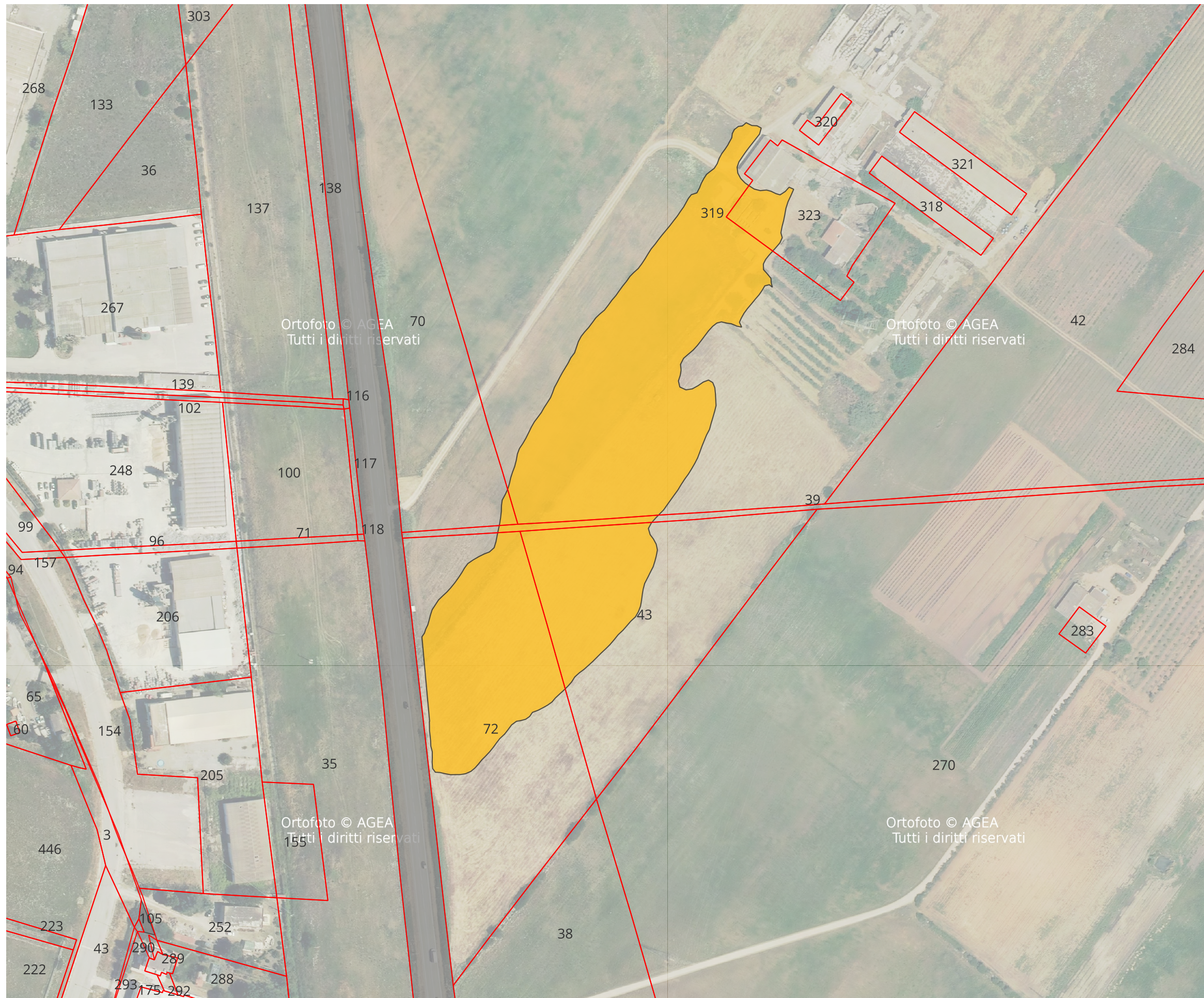

Catasto comunale degli incendi boschivi
 Legge 21 Novembre 2000, n. 353

“PIANO DEI SOPRASSUOLI PERCORSI DAL FUOCO” ANNUALITÀ 2017, 2018, 2019, 2020, 2021, 2022



COMUNE DI ALGERO
Provincia di Sassari
SETTORE 4

Pianificazione e Valorizzazione Territoriale e Ambiente
 Ambiente, Urbanistica, Tutela del Paesaggio, Edilizia Privata,
 Demanio e Patrimonio

ELABORATO B/1
ANNO_2021

Il Sindaco:
 Dott. Mario Conoci

Il Dirigente:
 Ing. Michele Fois

I tecnici comunali:

Ing. Elisabetta Spiga
 Arch. Pianificatore Terr. Angelo R. Manunta
 Arch. Junior Giuseppe Trogu

NR. INCENDIO 2159

ID INCE: 2021/SS/2159
 TOPO_IGM: SA SEGADA
 DT_INCE: 22/08/2021
 SUP. INCENDIO : 4.358,00 mq

TIPOLOGIE	PASCOL_MQ	SUP_TOT_MQ
PASCOLO	4358	4358

LEGENDA

- ALTRO
- PASCOLO
- BOSCO



Catasto comunale degli incendi boschivi
 Legge 21 Novembre 2000, n. 353

“PIANO DEI SOPRASSUOLI PERCORSI DAL FUOCO” ANNUALITÀ 2017, 2018, 2019, 2020, 2021, 2022



COMUNE DI ALGHERO
 Provincia di Sassari
SETTORE 4

Pianificazione e Valorizzazione Territoriale e Ambiente
 Ambiente, Urbanistica, Tutela del Paesaggio, Edilizia Privata, Demanio e Patrimonio

ELABORATO B/1
ANNO_2021

Il Sindaco:
 Dott. Mario Conoci

Il Dirigente:
 Ing. Michele Fois

I tecnici comunali:

Ing. Elisabetta Spiga
 Arch. Pianificatore Terr. Angelo R. Manunta
 Arch. Iunior Giuseppe Trogu

NR. INCENDIO 2169

ID INCE: 2021/SS/2169
 TOPO_IGM: CANT.RA RUDAS
 DT_INCE: 27/08/2021
 SUP. INCENDIO : 330.367,00 mq

TIPOLOGIE	PASCOL_MQ	SUP_TOT_MQ
PASCOLO	330367	330367

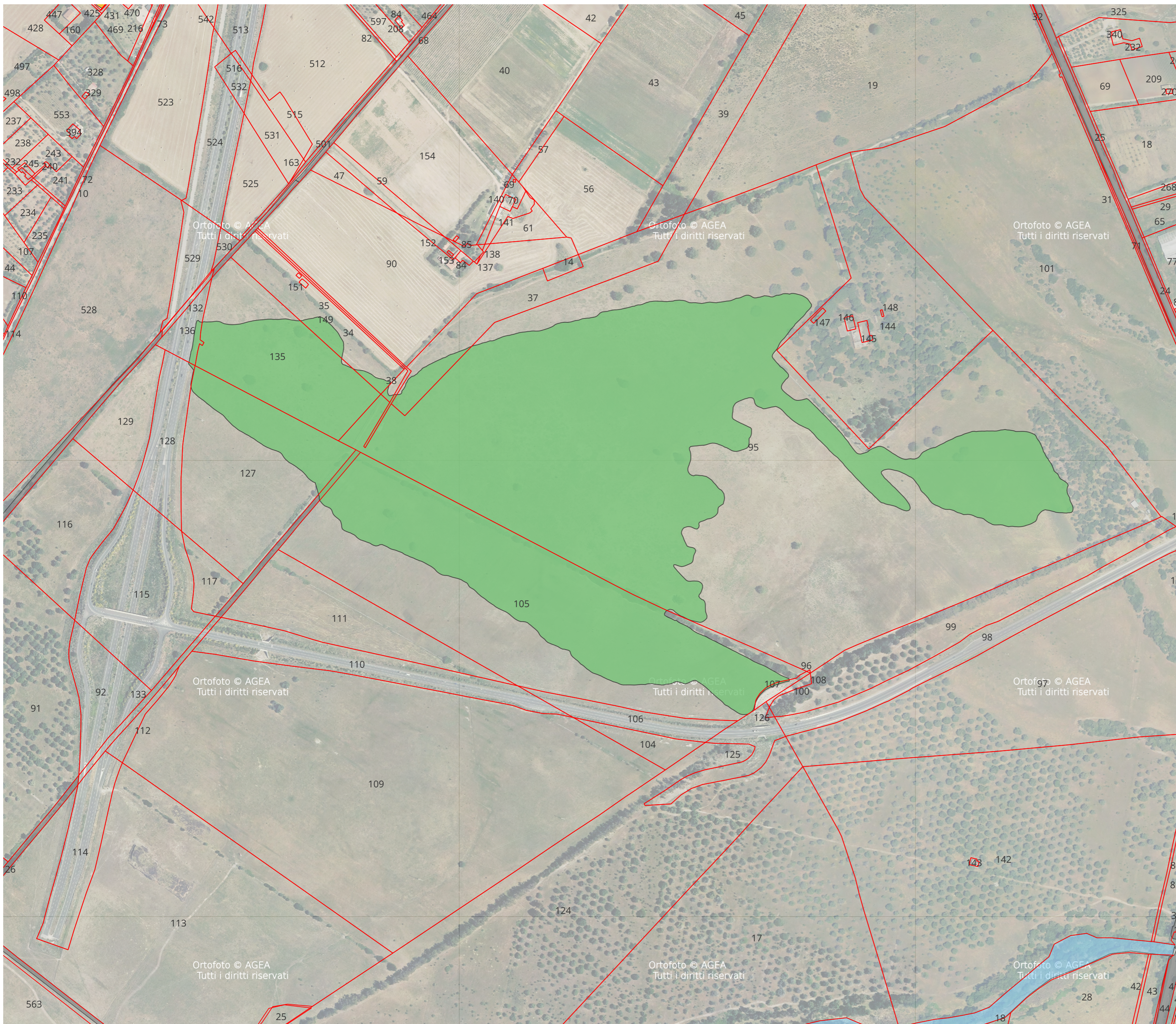

LEGENDA

- ALTRO
- PASCOLO
- BOSCO

1:4.000

ELABORATO C/1 ANNO 2021



CITTÀ DI ALGHERO Provincia di Sassari

SETTORE 4 Pianificazione e Valorizzazione Territoriale e Ambientale
Ambiente, Urbanistica, Tutela del Paesaggio, Edilizia Privata, Demanio e Patrimonio
SERVIZIO URBANISTICA

Catasto comunale degli incendi boschivi
Legge 21 Novembre 2000, n. 353

Il Sindaco:
Dott. Mario Conoci

Il Dirigente:
Dott. Ing. Michele Fois

I Tecnici Comunali:
Ing. Elisabetta Spiga
Arch. Pian. Angelo R. Manunta
Arch. Junior Giuseppe Trogu

Superfici incendiate anno 2021:

Superficie boscata	Ha 03.90.50 mq 39.050,00
Superficie pascolo	Ha 35.31.62 mq 353.162,00
Superficie altro	Ha 02.91.86 mq 29.186,00
Superficie totale	Ha 42.13.98 mq 421.398,00

Località incendi anno 2021:

Brionis, Mala Morrer, Cant.ra Rudas, Matteredghentu, Sa Segada

Tipologie di vincoli e divieti

V/1

Le zone boscate ed i pascoli i cui soprassuoli siano stati percorsi dal fuoco non possono avere una destinazione diversa da quella preesistente all'incendio per **almeno quindici anni**. È comunque consentita la costruzione di opere pubbliche necessarie alla salvaguardia della pubblica incolumità e dell'ambiente. In tutti gli atti di compravendita di aree e immobili situati nelle predette zone, stipulati entro quindici anni dagli eventi previsti dal comma 1, articolo 10 della L. 353/00, deve essere espressamente richiamato il vincolo di cui al primo periodo, pena la nullità dell'atto.

V/2

E' **vietata per dieci anni**, sui predetti soprassuoli (bosco e pascolo), la realizzazione di edifici nonché di strutture e infrastrutture finalizzate ad insediamenti civili ed attività produttive, fatti salvi i casi in cui detta realizzazione sia stata prevista in data precedente l'incendio dagli strumenti urbanistici vigenti a tale data.

V/3

Sono **vietate per cinque anni**, sui predetti soprassuoli, le attività di rimboscimento e di ingegneria ambientale sostenute con risorse finanziarie pubbliche, salvo specifica autorizzazione concessa dal Ministro dell'ambiente, per le aree naturali protette statali, o dalla regione competente, negli altri casi, per documentate situazioni di dissesto idrogeologico e nelle situazioni in cui sia urgente un intervento per la tutela di particolari valori ambientali e paesaggistici.

V/4

Sono **vietati per dieci anni**, limitatamente ai soprassuoli delle zone boscate percorsi dal fuoco, il pascolo e la caccia.

Si riporta integralmente il comma 1, art. 10 della L. 353/2000 e s.m.e i.

Le zone boscate ed i pascoli i cui soprassuoli siano stati percorsi dal fuoco non possono avere una destinazione diversa da quella preesistente all'incendio per almeno quindici anni. È comunque consentita la costruzione di opere pubbliche necessarie alla salvaguardia della pubblica incolumità e dell'ambiente. In tutti gli atti di compravendita di aree e immobili situati nelle predette zone, stipulati entro quindici anni dagli eventi previsti dal presente comma, deve essere espressamente richiamato il vincolo di cui al primo periodo, pena la nullità dell'atto. Nei comuni sprovvisti di piano regolatore è vietata per dieci anni ogni edificazione su area boscata percorsa dal fuoco. E' inoltre vietata per dieci anni, sui predetti soprassuoli, la realizzazione di edifici nonché di strutture e infrastrutture finalizzate ad insediamenti civili ed attività produttive, fatti salvi i casi in cui detta realizzazione sia stata prevista in data precedente l'incendio dagli strumenti urbanistici vigenti a tale data. Sono vietate per cinque anni, sui predetti soprassuoli, le attività di rimboscimento e di ingegneria ambientale sostenute con risorse finanziarie pubbliche, salvo specifica autorizzazione concessa dal Ministro dell'ambiente, per le aree naturali protette statali, o dalla regione competente, negli altri casi, per documentate situazioni di dissesto idrogeologico e nelle situazioni in cui sia urgente un intervento per la tutela di particolari valori ambientali e paesaggistici. Sono altresì vietati per dieci anni, limitatamente ai soprassuoli delle zone boscate percorsi dal fuoco, il pascolo e la caccia.

ELABORATO C/1 ANNO 2021

ID incendio	Data incendio	Località	Tipologia incendio	Superficie reale per tipologia Ha	Superficie reale totale mq	Fg.	Particelle	Tipologie di vincoli e divieti + data scadenza			
								V/1 15 anni	V/2 10 anni	V/3 5 anni	V/4 10 anni
2021/SS/2078	14/07/2021	Brionis	Altro	0.22.78	2.278,00	88	82-183	NO	NO	NO	NO

ID incendio	Data incendio	Località	Tipologia incendio	Superficie reale per tipologia Ha	Superficie reale totale mq	Fg.	Particelle	Tipologie di vincoli e divieti + data scadenza			
								V/1 15 anni	V/2 10 anni	V/3 5 anni	V/4 10 anni
2021/SS/2091	21/07/2021	Mala Morrer	Altro	0.42.79	4.279,00	28	417-425-427-429-430-431-433-595	NO	NO	NO	NO

ID incendio	Data incendio	Località	Tipologia incendio	Superficie reale per tipologia Ha	Superficie reale totale mq	Fg.	Particella	Tipologie di vincoli e divieti + data scadenza			
								V/1 15 anni	V/2 10 anni	V/3 5 anni	V/4 10 anni
2021/SS/2141A (*)	13/08/2021	Mala Morrer	Bosco	03.90.50	39.050,00	29	91-318	SI 13/08/2036	SI 13/08/2031	SI 13/08/2026	SI 13/08/2031
			Pascolo	01.84.37	18.437,00		318	SI 13/08/2036	SI 13/08/2031	SI 13/08/2026	NO

ID incendio	Data incendio	Località	Tipologia incendio	Superficie reale per tipologia Ha	Superficie reale totale mq	Fg.	Particelle	Tipologie di vincoli e divieti + data scadenza			
								V/1 15 anni	V/2 10 anni	V/3 5 anni	V/4 10 anni
2021/SS/2147	15/08/2021	Matteraghentu	Altro	02.26.29	22.629,00	7	39-43-70-72-319-323-	NO	NO	NO	NO

ID incendio	Data incendio	Località	Tipologia incendio	Superficie reale per tipologia Ha	Superficie reale totale mq	Fg.	Particella	Tipologie di vincoli e divieti + data scadenza			
								V/1 15 anni	V/2 10 anni	V/3 5 anni	V/4 10 anni
2021/SS/2159	22/08/2021	Sa Segada	Pascolo	0.43.58	4.358,00	27	114	SI 22/08/2036	SI 22/08/2031	SI 22/08/2026	NO

ELABORATO C/1 ANNO 2021

ID incendio	Data incendio	Località	Tipologia incendio	Superficie reale per tipologia Ha	Superficie reale totale mq	Fg.	Particelle	Tipologie di vincoli e divieti + data scadenza			
								V/1 15 anni	V/2 10 anni	V/3 5 anni	V/4 10 anni
2021/SS/2169	27/08/2021	Cant.ra Rudas	Pascolo	33.03.67	330.367,00	31	34-37-38-95-105-107-125-127-128-135-136-149	SI 27/08/2036	SI 27/08/2031	SI 27/08/2026	NO

(*) ID incendio 2021/SS/2141A ottenuto da operazioni di *geo processing* su layer "CFVA - Tipologie dei soprassuoli percorsi dal fuoco nell'anno 2021 " (fonte Sardegna Geoportale-Sardegna Mappe Aree Tutelate) considerando esclusivamente il limiti amministrativi del Comune di Alghero.