



COMUNE DI ALGHERO
Provincia di Sassari
SETTORE 4

Pianificazione e Valorizzazione Territoriale e Ambiente
Ambiente, Urbanistica, Tutela del Paesaggio, Edilizia Privata, Demanio e Patrimonio

Catasto comunale degli incendi boschivi
Legge 21 Novembre 2000, n. 353
"PIANO DEI SOPRASSUOLI PERCORSI DAL FUOCO"
ANNUALITÀ 2017, 2018, 2019, 2020, 2021, 2022

ELABORATO A/1 ANNO_2017
1:25.000

Il Sindaco:
Dott. Mario Conoci

Il Dirigente:
Ing. Michele Fois

I tecnici comunali:

Ing. Elisabetta Spiga
Arch. Pianificatore Terr. Angelo R. Manunta
Arch. Inunior Giuseppe Trogu

DATI INCENDIO

ID_INCE	TOPO_IGM	DT_INCE	NR_INCE	TIPOLOGIA	SUP_MQ	SUP_HA
2017/SS/0773	MALA MORRER	28/05/2017	773	ALTRO	1044	0,1
2017/SS/0779	LA PURISSIMA	30/05/2017	779	ALTRO	1834	0,18
2017/SS/0806	C. FILIBERTU	14/06/2017	806	ALTRO	19175	1,920000000000
2017/SS/0922	RIU FILIBERTU	21/07/2017	922	BOSCO	21422	2,140000000000
2017/SS/0922	RIU FILIBERTU	21/07/2017	922	PASCOLO	7291	0,73
2017/SS/0922	RIU FILIBERTU	21/07/2017	922	ALTRO	11964	1,200000000000
2017/SS/0947	SA SEGADA	27/07/2017	947	ALTRO	1704	0,17
2017/SS/1024	S. AGOSTINO	21/08/2017	1024	ALTRO	4034	0,4
2017/SS/1025	C.LE S. ELMO	22/08/2017	1025	BOSCO	4818	0,48
2017/SS/1025	C.LE S. ELMO	22/08/2017	1025	ALTRO	2407	0,24
2017/SS/1074	TANCHETTA BRUCIATA	12/09/2017	1074	ALTRO	1330	0,13

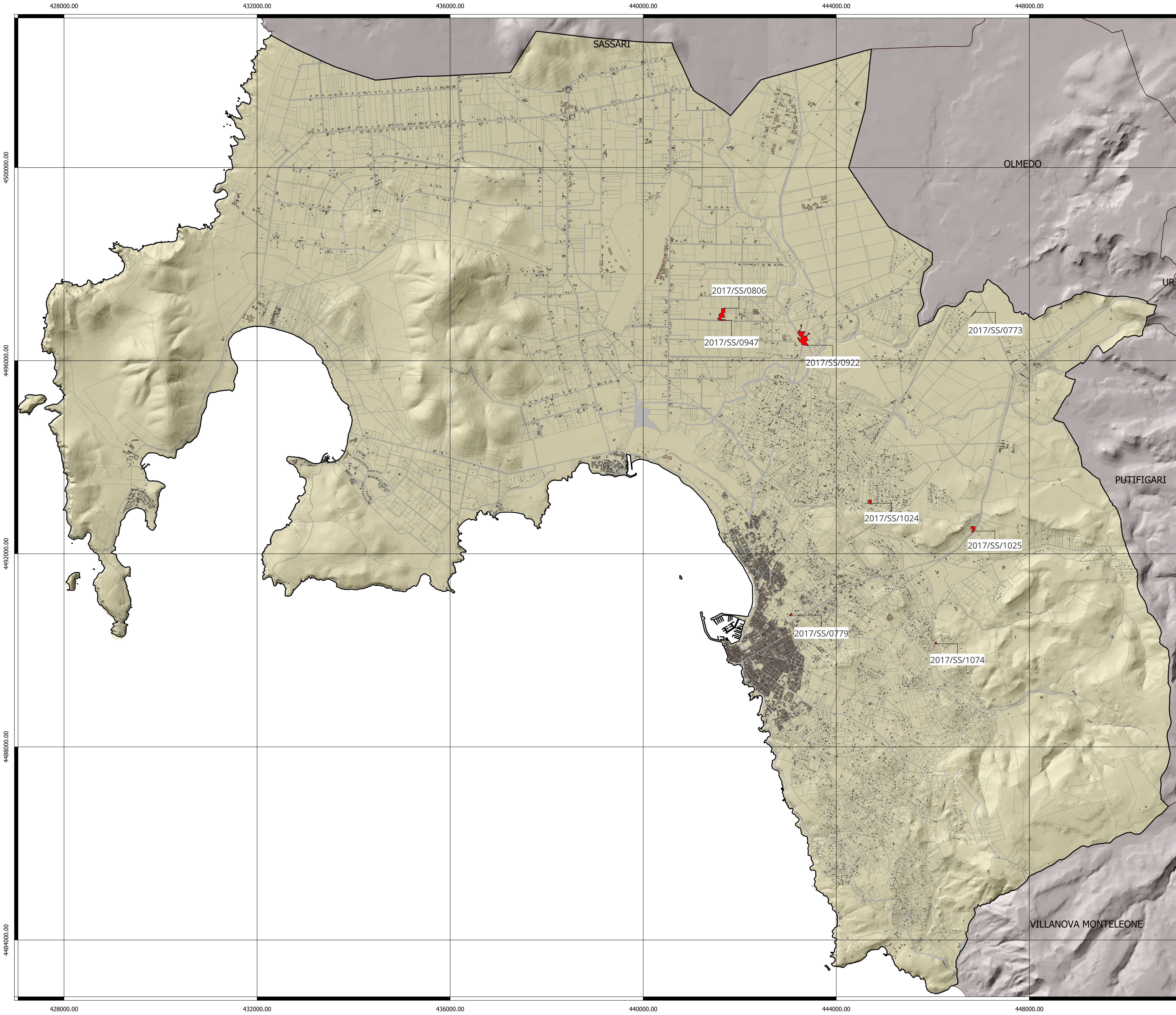

428000.00 432000.00 436000.00 440000.00 444000.00 448000.00

4500000.00
4496000.00
4492000.00
4488000.00
4484000.00

4500000.00
4496000.00
4492000.00
4488000.00
4484000.00



COMUNE DI ALGHERO
Provincia di Sassari
SETTORE 4

Pianificazione e Valorizzazione Territoriale e Ambiente
Ambiente, Urbanistica, Tutela del Paesaggio, Edilizia Privata,
Demanio e Patrimonio

ELABORATO B/1
ANNO_2017

Il Sindaco:
Dott. Mario Conoci

Il Dirigente:
Ing. Michele Fois

I tecnici comunali:

Ing. Elisabetta Spiga
Arch. Pianificatore Terr. Angelo R. Manunta
Arch. Junior Giuseppe Trogu

NR. INCENDIO 0773

ID INCE: 2017/SS/0773
TOPO_IGM: MALA MORRER
DT_INCE: 28/05/2017
SUP. INCENDIO : 1044,00 mq

TIPOLOGIA	SUP_MQ	SUP_HA
ALTRO	1044	0,1

I

LEGENDA

- ALTRO 
- PASCOLO 
- BOSCO 



Catasto comunale degli incendi boschivi
Legge 21 Novembre 2000, n. 353

“PIANO DEI SOPRASSUOLI PERCORSI DAL FUOCO” ANNUALITÀ 2017, 2018, 2019, 2020, 2021, 2022

1:2.000



COMUNE DI ALGHERO
Provincia di Sassari
SETTORE 4

Pianificazione e Valorizzazione Territoriale e Ambiente
 Ambiente, Urbanistica, Tutela del Paesaggio, Edilizia Privata,
 Demanio e Patrimonio

ELABORATO B/1
ANNO_2017

Il Sindaco:
 Dott. Mario Conoci

Il Dirigente:
 Ing. Michele Fois

I tecnici comunali:

Ing. Elisabetta Spiga
 Arch. Pianificatore Terr. Angelo R. Manunta
 Arch. Junior Giuseppe Trogu

NR. INCENDIO 0779

ID INCE: 2017/SS/0779
 TOPO_IGM: LA PURISSIMA
 DT_INCE: 30/05/2017
 SUP. INCENDIO : 1835,00 mq

TIPOLOGIA	SUP_MQ	SUP_HA
ALTRO	1834	0,18

LEGENDA

- ALTRO
- PASCOLO
- BOSCO

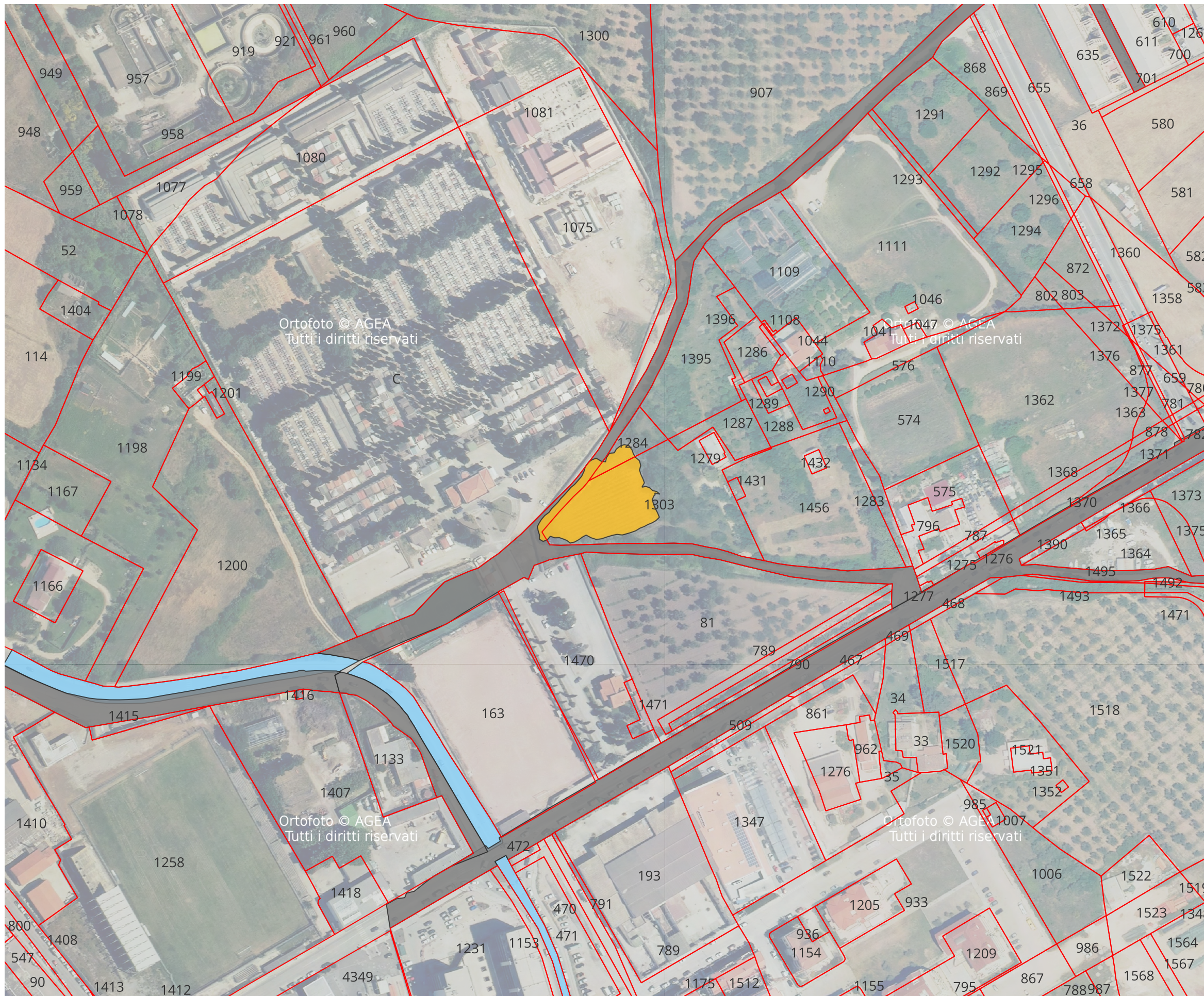

Catasto comunale degli incendi boschivi
 Legge 21 Novembre 2000, n. 353

“PIANO DEI SOPRASSUOLI PERCORSI DAL FUOCO” ANNUALITÀ 2017, 2018, 2019, 2020, 2021, 2022



COMUNE DI ALGHERO
Provincia di Sassari
SETTORE 4

Pianificazione e Valorizzazione Territoriale e Ambiente
 Ambiente, Urbanistica, Tutela del Paesaggio, Edilizia Privata,
 Demanio e Patrimonio

ELABORATO B/1
ANNO_2017

Il Sindaco:
 Dott. Mario Conoci

Il Dirigente:
 Ing. Michele Fois

I tecnici comunali:

Ing. Elisabetta Spiga
 Arch. Pianificatore Terr. Angelo R. Manunta
 Arch. Iunior Giuseppe Trogu

NR. INCENDIO 0806

ID INCE: 2017/SS/0806
 TOPO_IGM: C. FILIBERTU
 DT_INCE: 14/06/2017
 SUP. INCENDIO : 19.188,00 mq

TIPOLOGIA	SUP_MQ	SUP_HA
ALTRO	19175	1,92000000000

LEGENDA

- ALTRO
- PASCOLO
- BOSCO

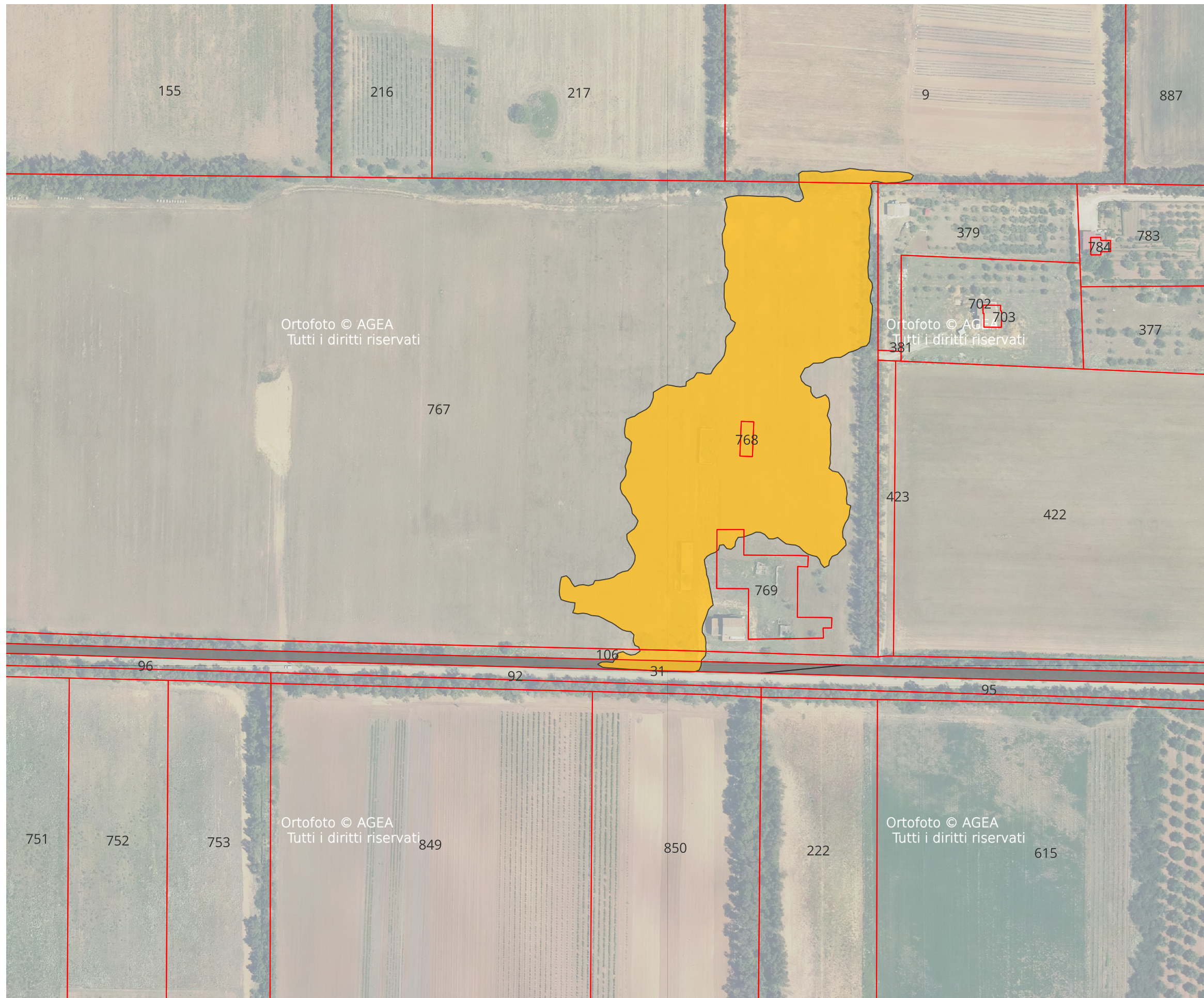

Catasto comunale degli incendi boschivi
 Legge 21 Novembre 2000, n. 353

“PIANO DEI SOPRASSUOLI PERCORSI DAL FUOCO” ANNUALITÀ 2017, 2018, 2019, 2020, 2021, 2022



COMUNE DI ALGHERO
Provincia di Sassari
SETTORE 4

Pianificazione e Valorizzazione Territoriale e Ambiente
 Ambiente, Urbanistica, Tutela del Paesaggio, Edilizia Privata,
 Demanio e Patrimonio

ELABORATO B/1
ANNO_2017

Il Sindaco:
 Dott. Mario Conoci

Il Dirigente:
 Ing. Michele Fois

I tecnici comunali:

Ing. Elisabetta Spiga
 Arch. Pianificatore Terr. Angelo R. Manunta
 Arch. Junior Giuseppe Trogu

NR. INCENDIO 0922

ID INCE: 2017/SS/0922
 TOPO_IGM: RIU FILIBERTU
 DT_INCE: 21/07/2017
 SUP. INCENDIO : 40.667,00 mq

TIPOLOGIA	SUP_MQ	SUP_HA	SUP_HA_
BOSCO	21422	2,14	2,1438
PASCOLO	7291	0,73	0,7296
ALTRO	11964	1,2	1,1973

LEGENDA

- ALTRO
- PASCOLO
- BOSCO



Catasto comunale degli incendi boschivi
 Legge 21 Novembre 2000, n. 353

“PIANO DEI SOPRASSUOLI PERCORSI DAL FUOCO” ANNUALITÀ 2017, 2018, 2019, 2020, 2021, 2022

1:2.000



COMUNE DI ALGHERO
Provincia di Sassari
SETTORE 4

Pianificazione e Valorizzazione Territoriale e Ambiente
 Ambiente, Urbanistica, Tutela del Paesaggio, Edilizia Privata,
 Demanio e Patrimonio

ELABORATO B/1
ANNO_2017

Il Sindaco:
 Dott. Mario Conoci

Il Dirigente:
 Ing. Michele Fois

I tecnici comunali:

Ing. Elisabetta Spiga
 Arch. Pianificatore Terr. Angelo R. Manunta
 Arch. Junior Giuseppe Trogu

NR. INCENDIO 0947

ID INCE: 2017/SS/0947
 TOPO_IGM: SA SEGADA
 DT_INCE: 27/07/2017
 SUP. INCENDIO : 1.704,00 mq

TIPOLOGIA	SUP_MQ	SUP_HA
ALTRO	1704	0,17

LEGENDA

- ALTRO
- PASCOLO
- BOSCO



Catasto comunale degli incendi boschivi
 Legge 21 Novembre 2000, n. 353

“PIANO DEI SOPRASSUOLI PERCORSI DAL FUOCO” ANNUALITÀ 2017, 2018, 2019, 2020, 2021, 2022

1:2.000



COMUNE DI ALGHERO
Provincia di Sassari
SETTORE 4

Pianificazione e Valorizzazione Territoriale e Ambiente
 Ambiente, Urbanistica, Tutela del Paesaggio, Edilizia Privata,
 Demanio e Patrimonio

ELABORATO B/1
ANNO_2017

Il Sindaco:
 Dott. Mario Conoci

Il Dirigente:
 Ing. Michele Fois

I tecnici comunali:
 Ing. Elisabetta Spiga
 Arch. Pianificatore Terr. Angelo R. Manunta
 Arch. Iunior Giuseppe Trogu

NR. INCENDIO 1024

ID INCE: 2017/SS/1024
 TOPO_IGM: SANT'AGOSTINO
 DT_INCE: 21/08/2017
 SUP. INCENDIO : 4.034,00 mq

TIPOLOGIA	SUP_MQ	SUP_HA
ALTRO	4034	0,4

LEGENDA

- ALTRO
- PASCOLO
- BOSCO

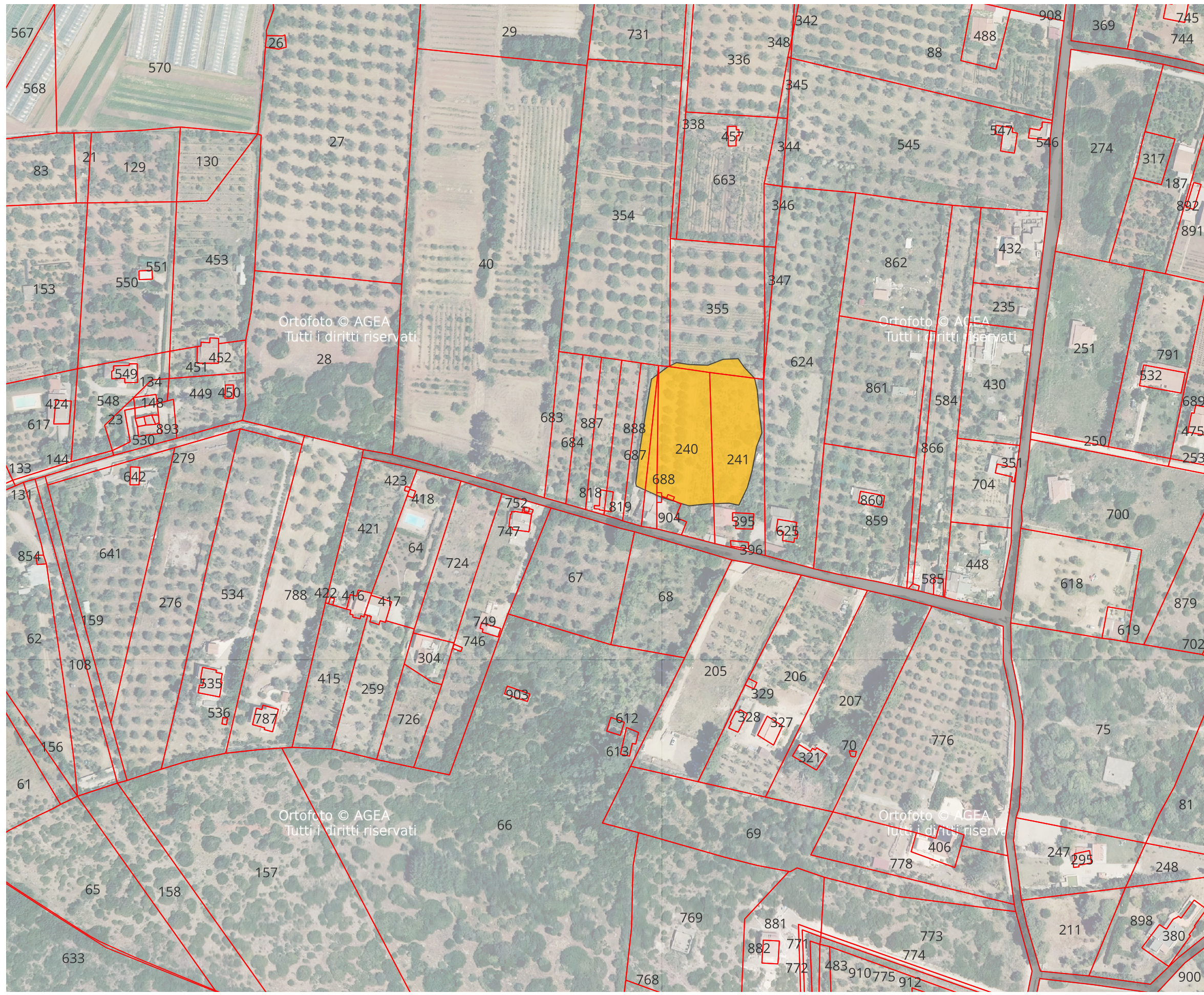

Catasto comunale degli incendi boschivi
 Legge 21 Novembre 2000, n. 353

“PIANO DEI SOPRASSUOLI PERCORSI DAL FUOCO” ANNUALITÀ 2017, 2018, 2019, 2020, 2021, 2022



COMUNE DI ALGHERO
Provincia di Sassari
SETTORE 4

Pianificazione e Valorizzazione Territoriale e Ambiente
 Ambiente, Urbanistica, Tutela del Paesaggio, Edilizia Privata,
 Demanio e Patrimonio

ELABORATO B/1
ANNO_2017

Il Sindaco:
 Dott. Mario Conoci

Il Dirigente:
 Ing. Michele Fois

I tecnici comunali:

Ing. Elisabetta Spiga
 Arch. Pianificatore Terr. Angelo R. Manunta
 Arch. Junior Giuseppe Trogu

NR. INCENDIO 1025

ID INCE: 2017/SS/1025
 TOPO_IGM: COLLE SANT'ELMO
 DT_INCE: 22/08/2017
 SUP. INCENDIO : 7.225,00 mq

TIPOLOGIA	SUP_MQ	SUP_HA
BOSCO	4818	0,48
ALTRO	2407	0,24

LEGENDA

- ALTRO
- PASCOLO
- BOSCO

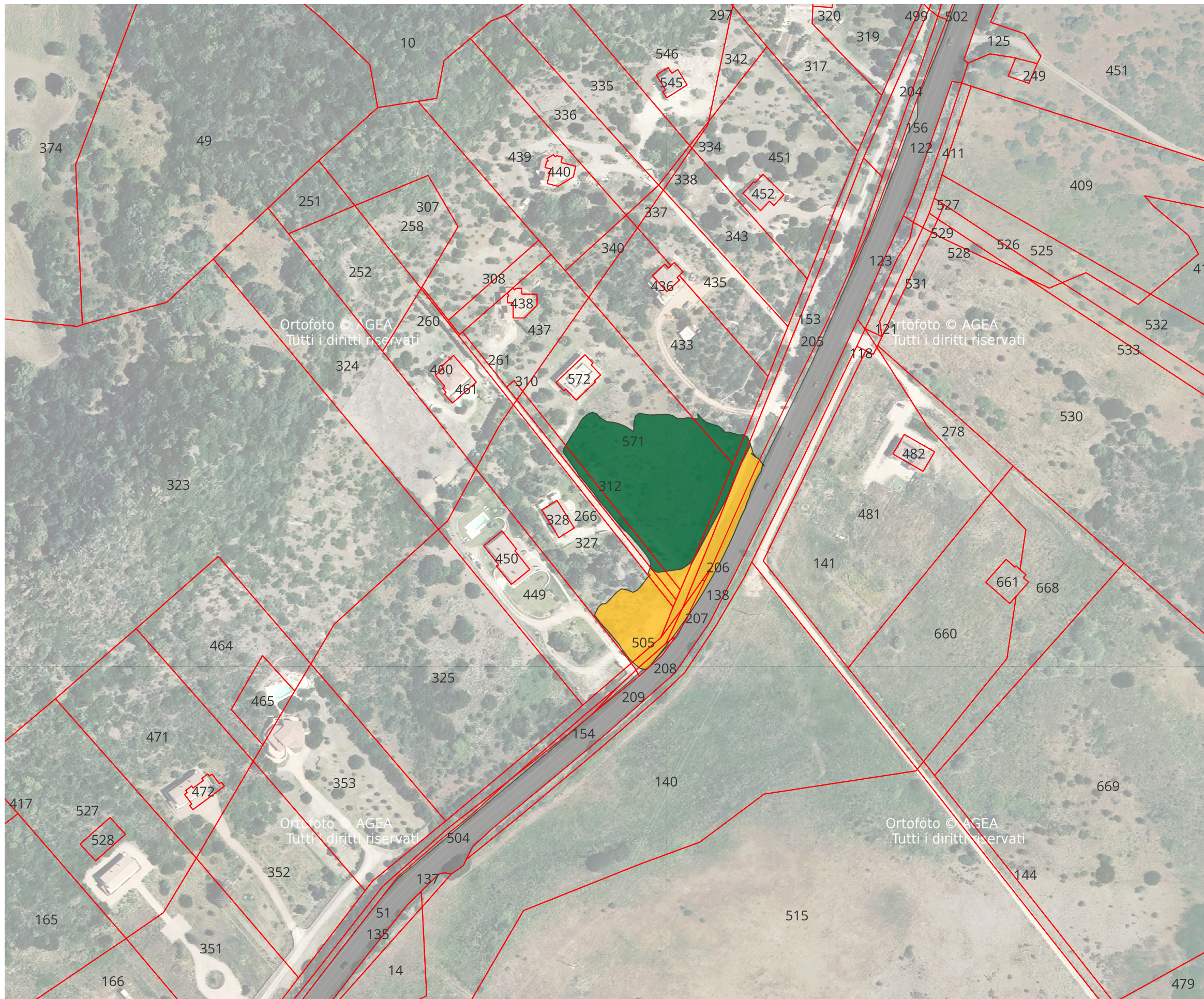

Catasto comunale degli incendi boschivi
 Legge 21 Novembre 2000, n. 353

“PIANO DEI SOPRASSUOLI PERCORSI DAL FUOCO” ANNUALITÀ 2017, 2018, 2019, 2020, 2021, 2022



COMUNE DI ALGHERO
Provincia di Sassari
SETTORE 4

Pianificazione e Valorizzazione Territoriale e Ambiente
 Ambiente, Urbanistica, Tutela del Paesaggio, Edilizia Privata,
 Demanio e Patrimonio

ELABORATO B/1
ANNO_2017

Il Sindaco:
 Dott. Mario Conoci

Il Dirigente:
 Ing. Michele Fois

I tecnici comunali:
 Ing. Elisabetta Spiga
 Arch. Pianificatore Terr. Angelo R. Manunta
 Arch. Junior Giuseppe Trogu

NR. INCENDIO 1074

ID INCE: 2017/SS/1074
 TOPO_IGM: TANCHETTA BRUCIATA
 DT_INCE: 12/09/2017
 SUP. INCENDIO : 1.330,00 mq

TIPOLOGIA	SUP_MQ	SUP_HA
ALTRO	1330	0,13

LEGENDA

- ALTRO
- PASCOLO
- BOSCO

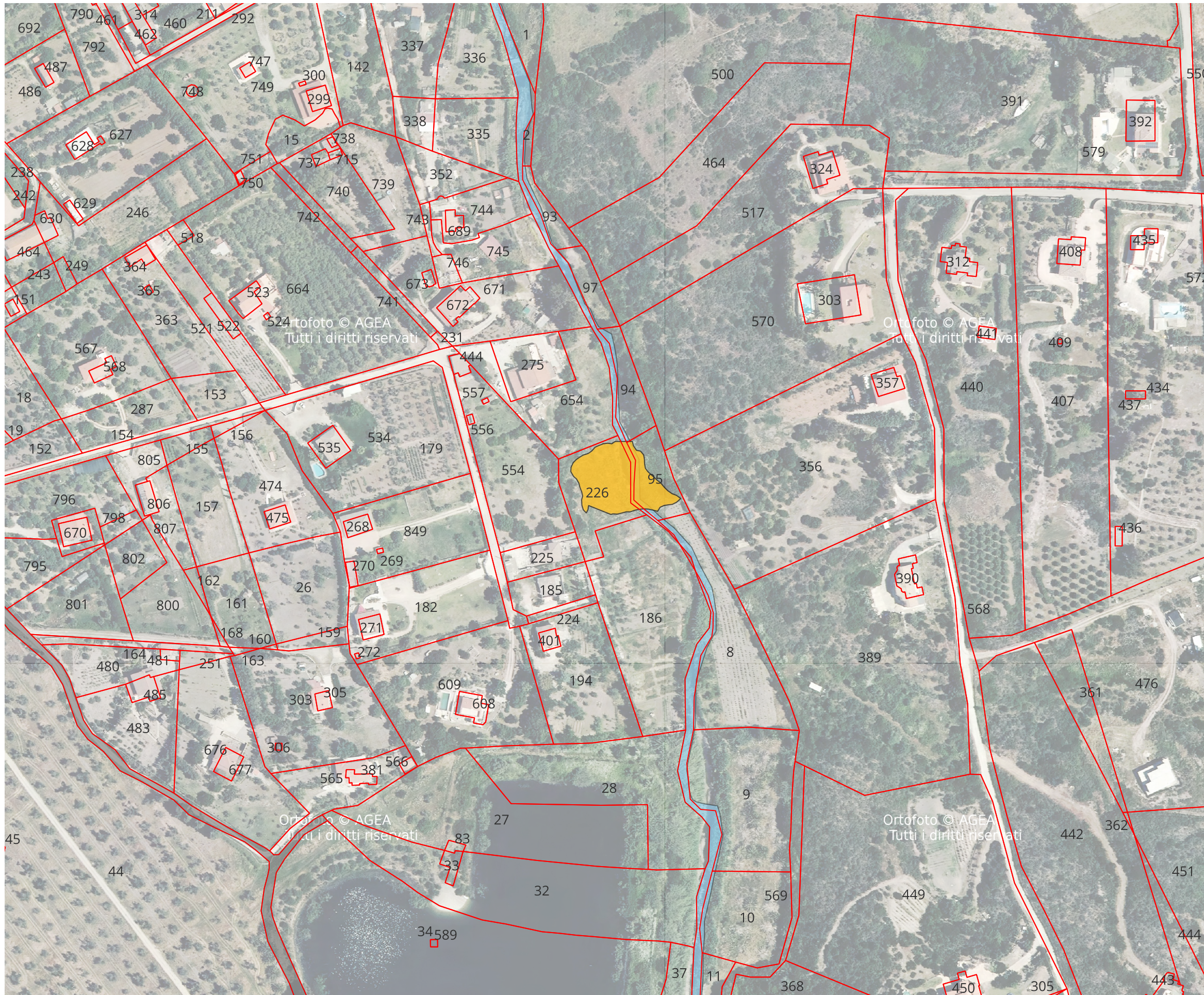

Catasto comunale degli incendi boschivi
 Legge 21 Novembre 2000, n. 353

“PIANO DEI SOPRASSUOLI PERCORSI DAL FUOCO” ANNUALITÀ 2017, 2018, 2019, 2020, 2021, 2022

ELABORATO C/1 ANNO 2017



CITTÀ DI ALGHERO Provincia di Sassari

SETTORE 4 Pianificazione e Valorizzazione Territoriale e Ambientale
Ambiente, Urbanistica, Tutela del Paesaggio, Edilizia Privata, Demanio e Patrimonio
SERVIZIO URBANISTICA

Catasto comunale degli incendi boschivi
Legge 21 Novembre 2000, n. 353

Il Sindaco:
Dott. Mario Conoci

Il Dirigente:
Dott. Ing. Michele Fois

I Tecnici Comunali:
Ing. Elisabetta Spiga
Arch. Pian. Angelo R. Manunta
Arch. Iunior Giuseppe Trogu

Superfici incendiate anno 2017:

Superficie boscata	Ha	02.62.40	mq	26.240,00
Superficie pascolo	Ha	0.72.91	mq	7.291,00
Superficie altro	Ha	04.34.92	mq	43.492,00
Superficie totale	Ha	07.70.23	mq	77.023,00

Località incendi anno 2017:

Mala Morrer, La Purissima, C. Filibertu, Riu Filibertu, Sa Segada,
Sant'Agostino, Colle Sant'Elmo, Tanchetta Bruciata

Tipologie di vincoli e divieti

V/1

Le zone boscate ed i pascoli i cui soprassuoli siano stati percorsi dal fuoco non possono avere una destinazione diversa da quella preesistente all'incendio per **almeno quindici anni**. È comunque consentita la costruzione di opere pubbliche necessarie alla salvaguardia della pubblica incolumità e dell'ambiente. In tutti gli atti di compravendita di aree e immobili situati nelle predette zone, stipulati entro quindici anni dagli eventi previsti dal comma 1, articolo 10 della L. 353/00, deve essere espressamente richiamato il vincolo di cui al primo periodo, pena la nullità dell'atto.

V/2

E' **vietata per dieci anni**, sui predetti soprassuoli (bosco e pascolo), la realizzazione di edifici nonché di strutture e infrastrutture finalizzate ad insediamenti civili ed attività produttive, fatti salvi i casi in cui detta realizzazione sia stata prevista in data precedente l'incendio dagli strumenti urbanistici vigenti a tale data.

V/3

Sono **vietate per cinque anni**, sui predetti soprassuoli, le attività di rimboschimento e di ingegneria ambientale sostenute con risorse finanziarie pubbliche, salvo specifica autorizzazione concessa dal Ministro dell'ambiente, per le aree naturali protette statali, o dalla regione competente, negli altri casi, per documentate situazioni di dissesto idrogeologico e nelle situazioni in cui sia urgente un intervento per la tutela di particolari valori ambientali e paesaggistici.

V/4

Sono **vietati per dieci anni**, limitatamente ai soprassuoli delle zone boscate percorsi dal fuoco, il pascolo e la caccia.

Si riporta integralmente il comma 1, art. 10 della L. 353/2000 e s.m.e i.

Le zone boscate ed i pascoli i cui soprassuoli siano stati percorsi dal fuoco non possono avere una destinazione diversa da quella preesistente all'incendio per almeno quindici anni. È comunque consentita la costruzione di opere pubbliche necessarie alla salvaguardia della pubblica incolumità e dell'ambiente. In tutti gli atti di compravendita di aree e immobili situati nelle predette zone, stipulati entro quindici anni dagli eventi previsti dal presente comma, deve essere espressamente richiamato il vincolo di cui al primo periodo, pena la nullità dell'atto. Nei comuni sprovvisti di piano regolatore è vietata per dieci anni ogni edificazione su area boscata percorsa dal fuoco. E' inoltre vietata per dieci anni, sui predetti soprassuoli, la realizzazione di edifici nonché di strutture e infrastrutture finalizzate ad insediamenti civili ed attività produttive, fatti salvi i casi in cui detta realizzazione sia stata prevista in data precedente l'incendio dagli strumenti urbanistici vigenti a tale data. Sono vietate per cinque anni, sui predetti soprassuoli, le attività di rimboschimento e di ingegneria ambientale sostenute con risorse finanziarie pubbliche, salvo specifica autorizzazione concessa dal Ministro dell'ambiente, per le aree naturali protette statali, o dalla regione competente, negli altri casi, per documentate situazioni di dissesto idrogeologico e nelle situazioni in cui sia urgente un intervento per la tutela di particolari valori ambientali e paesaggistici. Sono altresì vietati per dieci anni, limitatamente ai soprassuoli delle zone boscate percorsi dal fuoco, il pascolo e la caccia.

ELABORATO C/1 ANNO 2017

ID incendio	Data incendio	Località	Tipologia incendio	Superficie reale per tipologia Ha	Superficie reale totale mq	Fg.	Particella	Tipologie di vincoli e divieti + data scadenza			
								V/1 15 anni	V/2 10 anni	V/3 5 anni	V/4 10 anni
2017/SS/0773	28/05/2017	Mala Morrer	Altro	0.10.44	1.044,00	31	44	NO	NO	NO	NO

ID incendio	Data incendio	Località	Tipologia incendio	Superficie reale per tipologia Ha	Superficie reale totale mq	Fg.	Particelle	Tipologie di vincoli e divieti + data scadenza			
								V/1 15 anni	V/2 10 anni	V/3 5 anni	V/4 10 anni
2017/SS/0779	30/05/2017	La Purissima	Altro	0.18.35	1.835,00	64	1284-1303	NO	NO	NO	NO

ID incendio	Data incendio	Località	Tipologia incendio	Superficie reale per tipologia Ha	Superficie reale totale mq	Fg.	Particelle	Tipologie di vincoli e divieti + data scadenza			
								V/1 15 anni	V/2 10 anni	V/3 5 anni	V/4 10 anni
2017/SS/0806	14/06/2017	C. Filibertu	Altro	01.91.88	19.188,00	26	9-31-106- 767-768-769	NO	NO	NO	NO

ID incendio	Data incendio	Località	Tipologia incendio	Superficie reale per tipologia Ha	Superficie reale totale mq	Fg.	Particelle	Tipologie di vincoli e divieti + data scadenza			
								V/1 15 anni	V/2 10 anni	V/3 5 anni	V/4 10 anni
2017/SS/0922	21/07/2017	Riu Filibertu	Altro	01.19.64	11.964,00	27	114-115-310-489-512- 548-672	NO	NO	NO	NO
			Pascolo	0.72.91	7.291,00	27	489	SI 21/07/2032	SI 21/07/2027	SI 21/07/2022	NO
			Bosco	02.14.22	21.422	27	115-310-489-512-513-514-548-672	SI 21/07/2032	SI 21/07/2027	SI 21/07/2022	SI 21/07/2027

ID incendio	Data incendio	Località	Tipologia incendio	Superficie reale per tipologia Ha	Superficie reale totale mq	Fg.	Particelle	Tipologie di vincoli e divieti + data scadenza			
								V/1 15 anni	V/2 10 anni	V/3 5 anni	V/4 10 anni
2017/SS/0947	27/07/2017	Sa Segada	Altro	0.17.04	1.704,00	26	31-106-423-767-769	NO	NO	NO	NO

ELABORATO C/1 ANNO 2017

ID incendio	Data incendio	Località	Tipologia incendio	Superficie reale per tipologia Ha	Superficie reale totale mq	Fg.	Particelle	Tipologie di vincoli e divieti + data scadenza			
								V/1 15 anni	V/2 10 anni	V/3 5 anni	V/4 10 anni
2017/SS/1024	21/08/2017	Sant'Agostino	Altro	0.40.34	4.034,00	57	240-241-354-355-687-688	NO	NO	NO	NO

ID incendio	Data incendio	Località	Tipologia incendio	Superficie reale per tipologia Ha	Superficie reale totale mq	Fg.	Particelle	Tipologie di vincoli e divieti + data scadenza			
								V/1 15 anni	V/2 10 anni	V/3 5 anni	V/4 10 anni
2017/SS/1025	22/08/2017	Colle Sant'Elmo	Bosco	0.48.18	4.818,00	58	153-205-312-433-571	SI 22/08/2032	SI 22/08/2027	SI 22/08/2022	SI 22/08/2027
			Altro	0.24.07	2.407,00	58	153-205-206-207-208-266-312-327-505-571	NO	NO	NO	NO

ID incendio	Data incendio	Località	Tipologia incendio	Superficie reale per tipologia Ha	Superficie reale totale mq	Fg.	Particelle	Tipologie di vincoli e divieti + data scadenza			
								V/1 15 anni	V/2 10 anni	V/3 5 anni	V/4 10 anni
2017/SS/1074	12/09/2017	Tanchetta Bruciata	Altro	0.13.30	1.330,00	74	226	NO	NO	NO	NO
						75	95				